

**Diagrambilaga  
Konjunkturläget**

Juni 2026

Konjunkturläget



# Sammanvägt inköpscheffsindex i valda länder och regioner

Index, månadsvärden

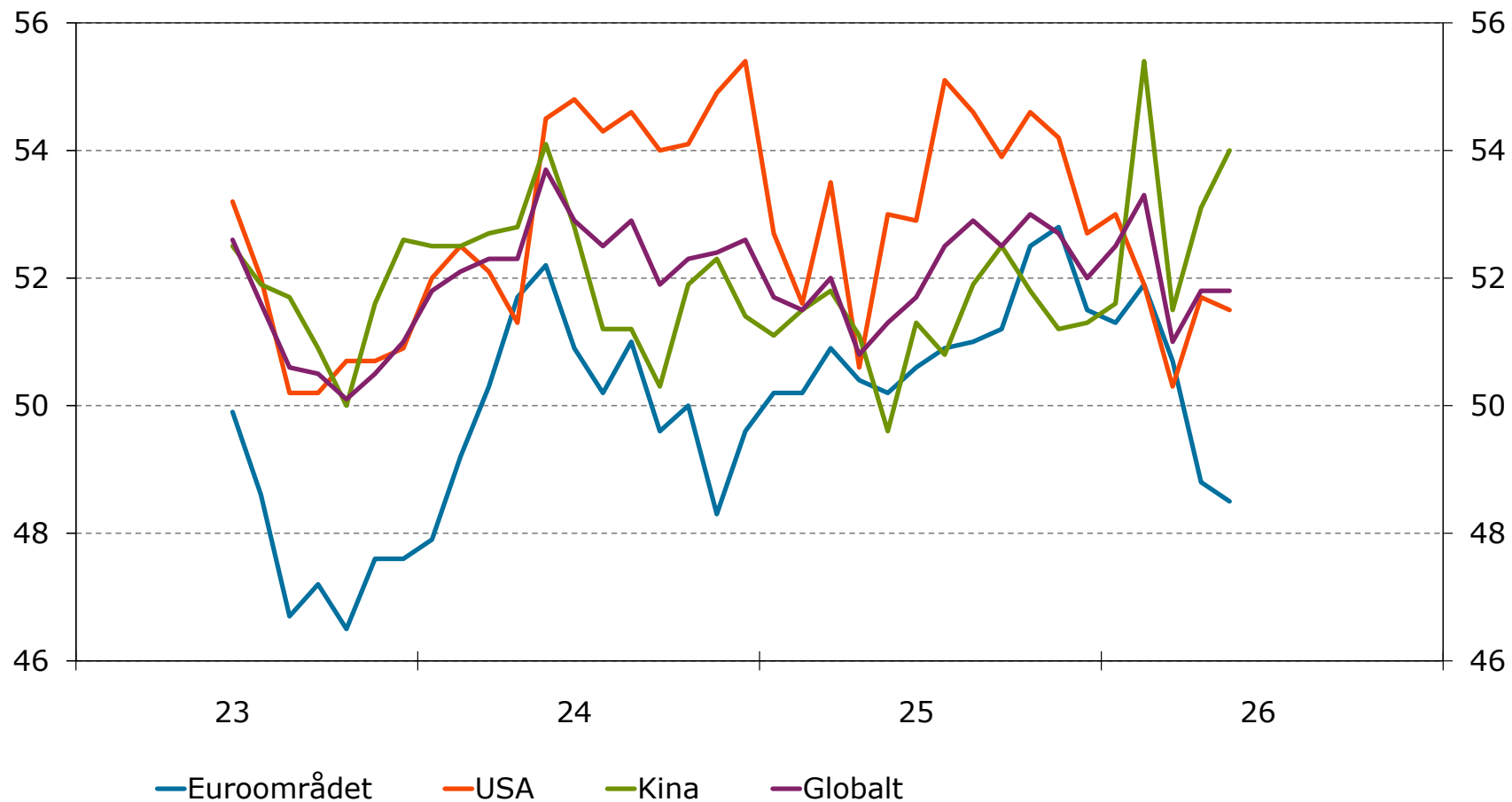

Källor: S&P Global, J.P. Morgan och Macrobond.

# Råoljepris, Brent

Dollar per fat, månadsvärden

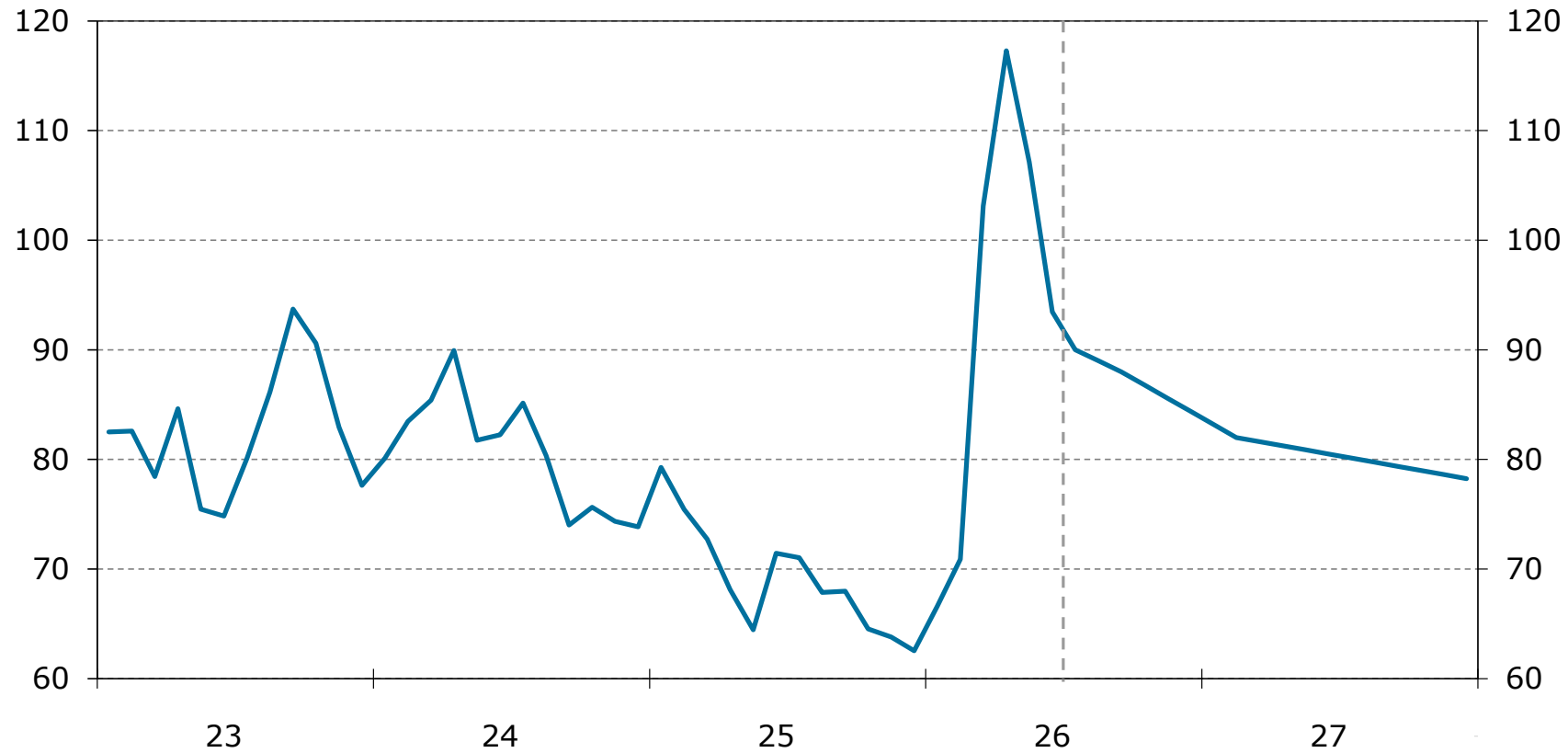

Källor: US Energy Information Administration och Konjunkturinstitutet.

# Konsumentpriser i valda länder och regioner

Årlig procentuell förändring, månadsvärden

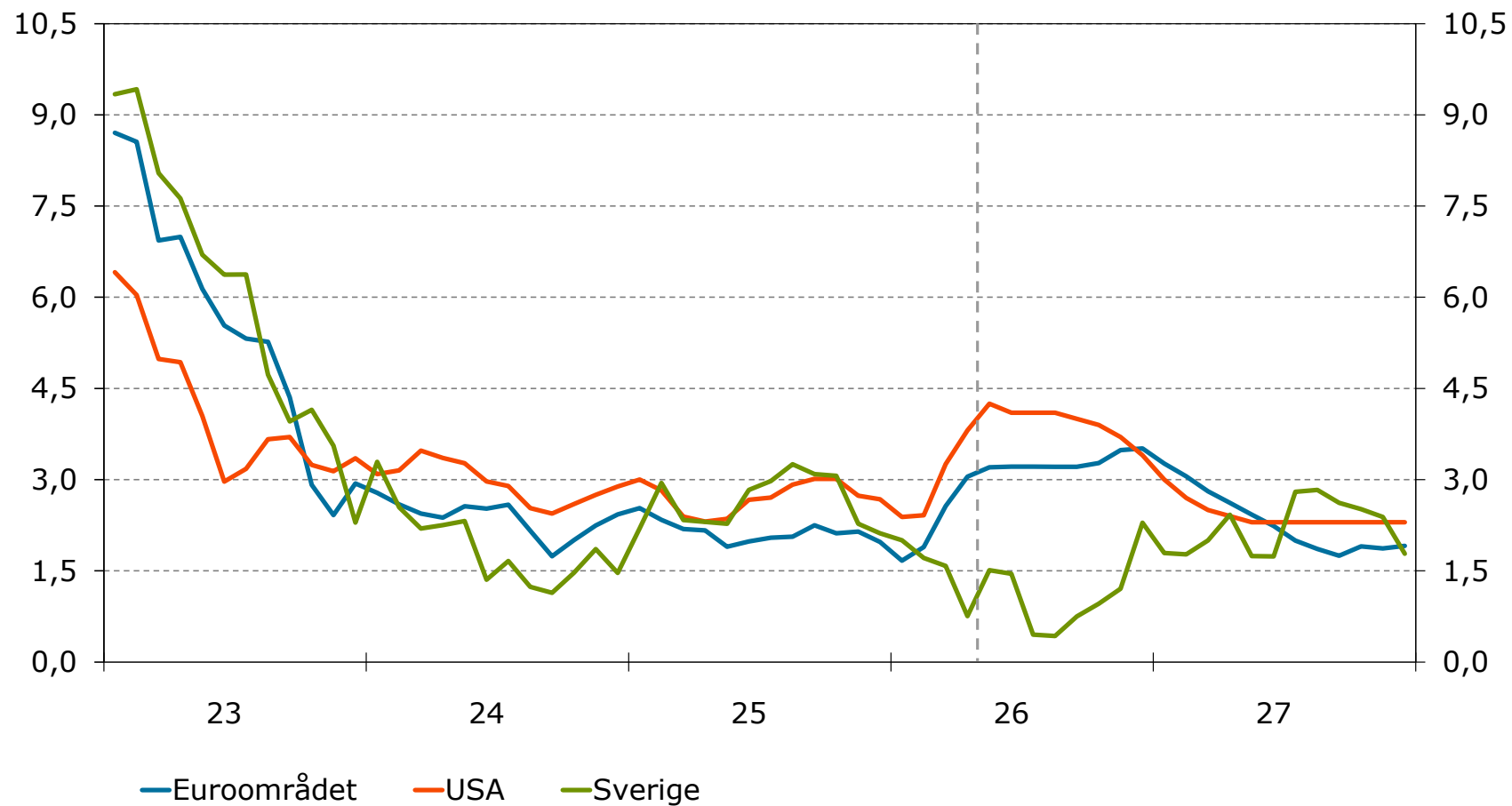

Källor: Eurostat, Bureau of Labor Statistics, SCB, Macrobond, och Konjunkturinstitutet.



# Styrräntor

Procent, dagsvärden

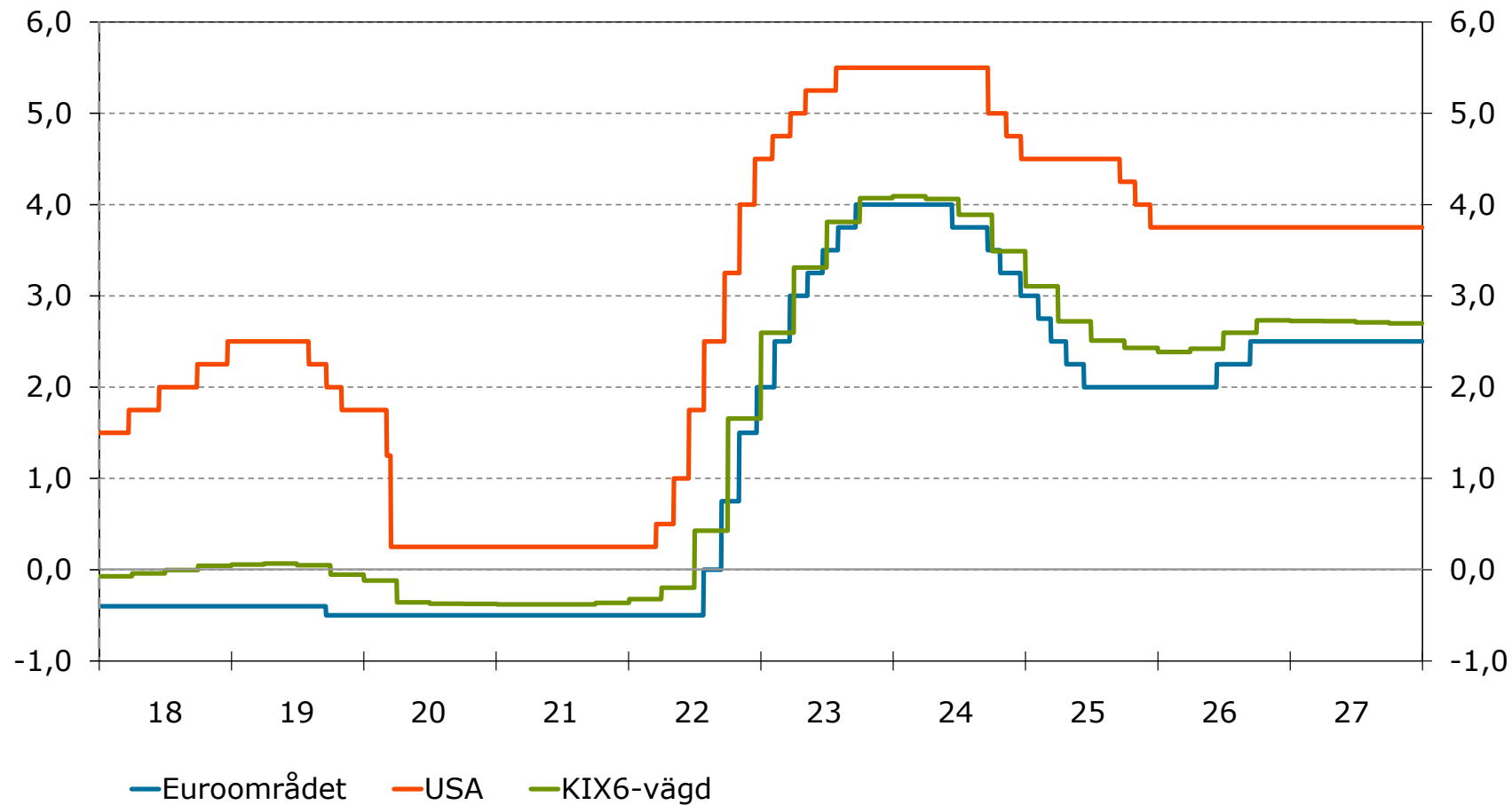

Källor: Bank of England, Bank of Japan, ECB, Federal Reserve, Norges Bank, Macrobond och Konjunkturinstitutet.

# BNP i valda länder

Index 2019 kvartal 4=100, fasta priser, säsongrensade kvartalsvärden

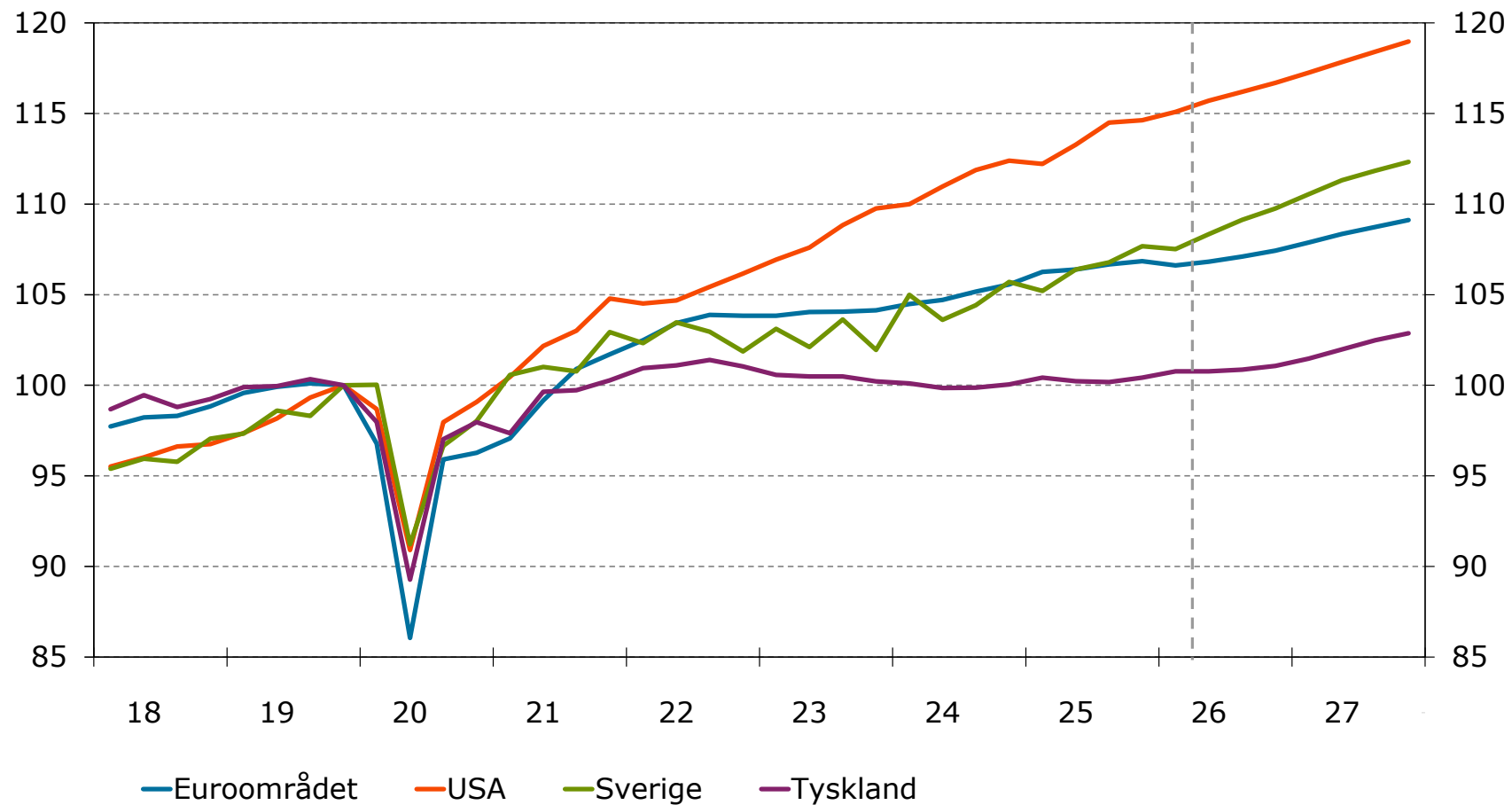

Källor: Nationella källor och Konjunkturinstitutet.

# BNP i Sverige, Danmark, Finland och Norge

Index 2019=100, säsongrensade kvartalsvärden

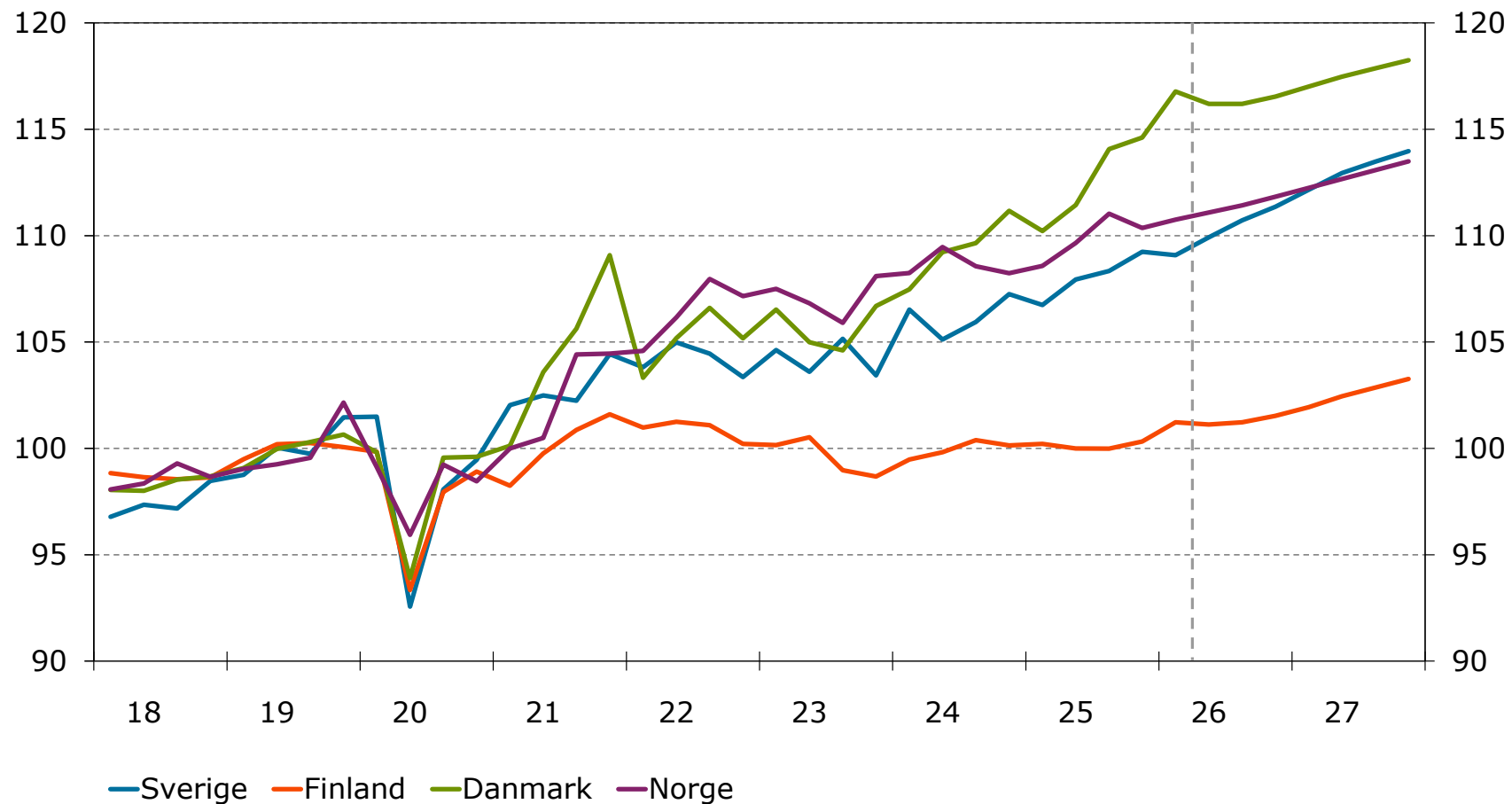

Källor: Eurostat och Statistics Norway.

# KIX-vägd BNP och svensk exportmarknad

Procentuell förändring

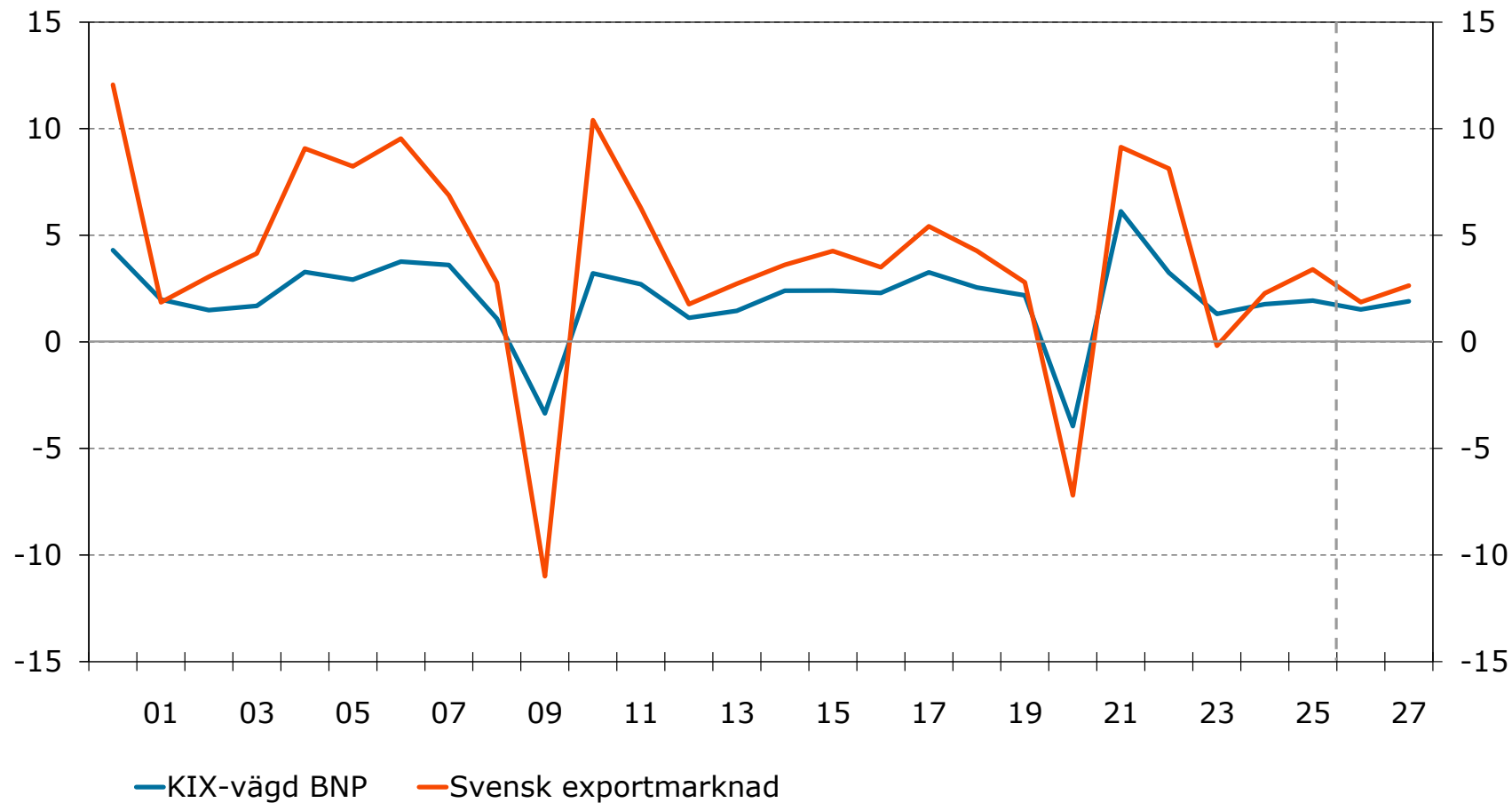

Källor: Nationella källor, Macrobond och Konjunkturinstitutet.



# Importjusterat bidrag till BNP-tillväxten

Procentuell förändring respektive procentenheter, säsongrensade kvartalsvärden

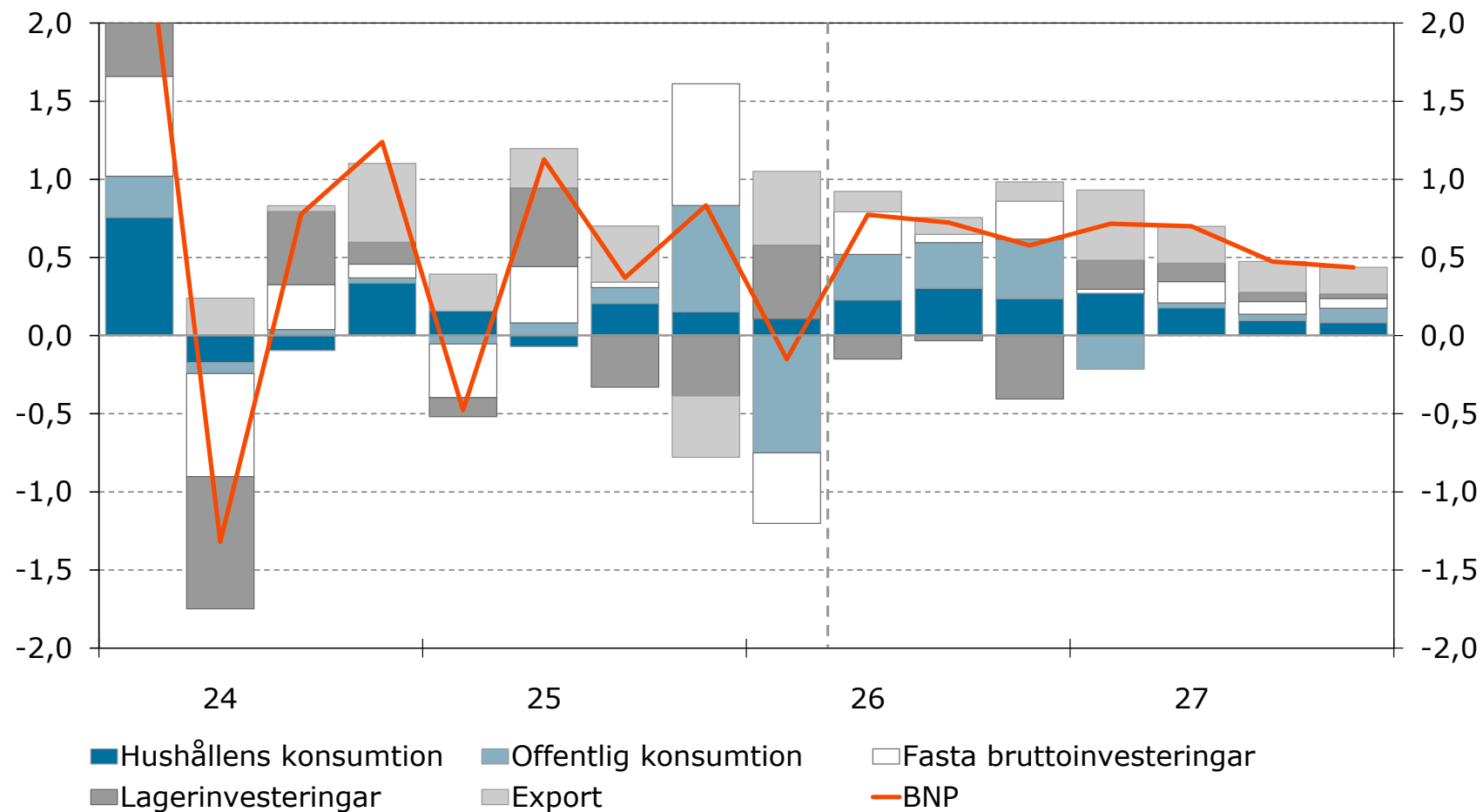

Källor: SCB och Konjunkturinstitutet.

# Exportorderingång i tillverkningsindustrin

Diffusionsindex respektive netttotal, säsongsrensade månadsvärden

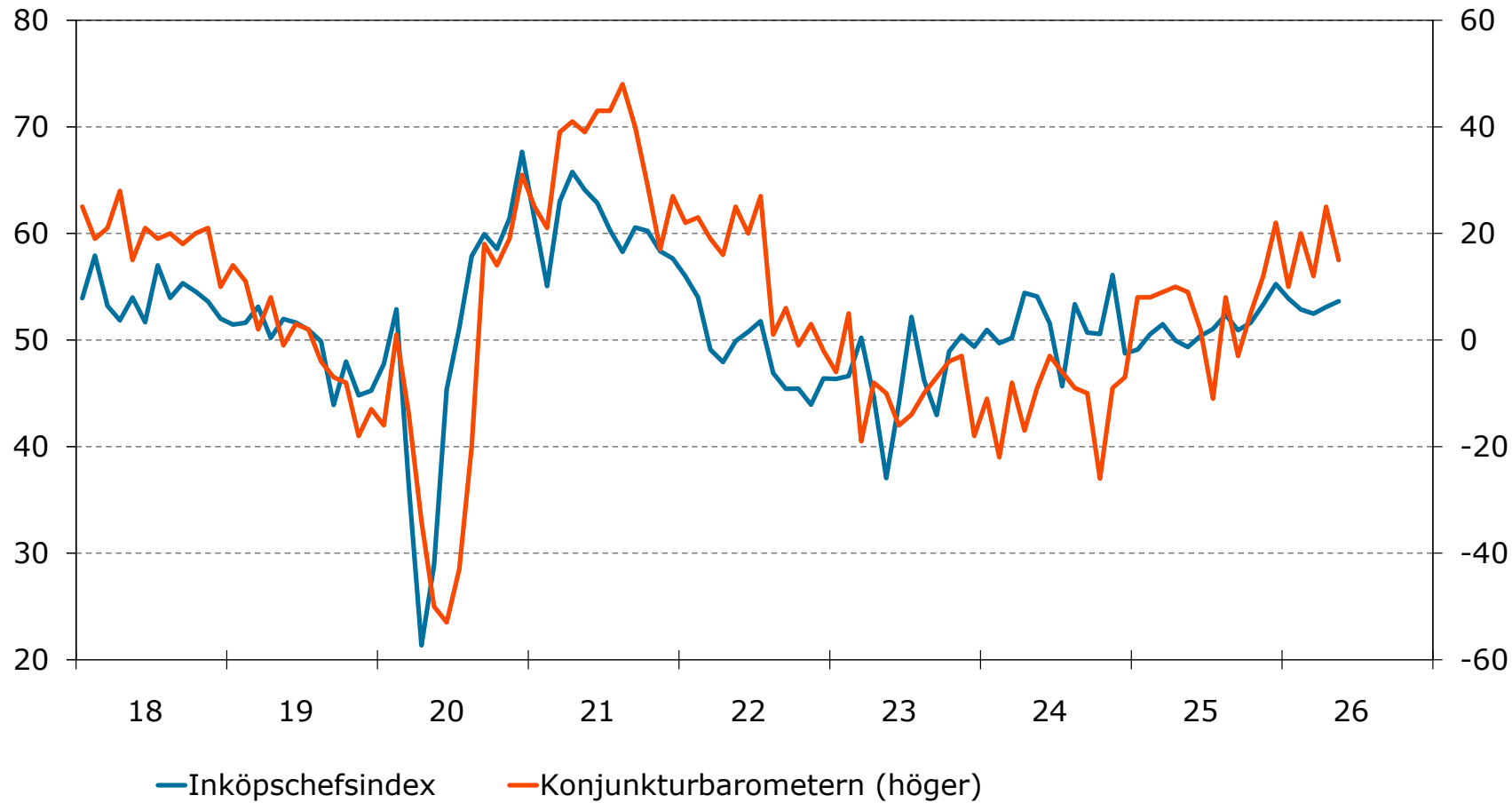

Källor: Swedbank/SILF, Macrobond och Konjunkturinstitutet.

# Hushållens konsumtion

Miljarder kronor, säsongrensade fasta priser

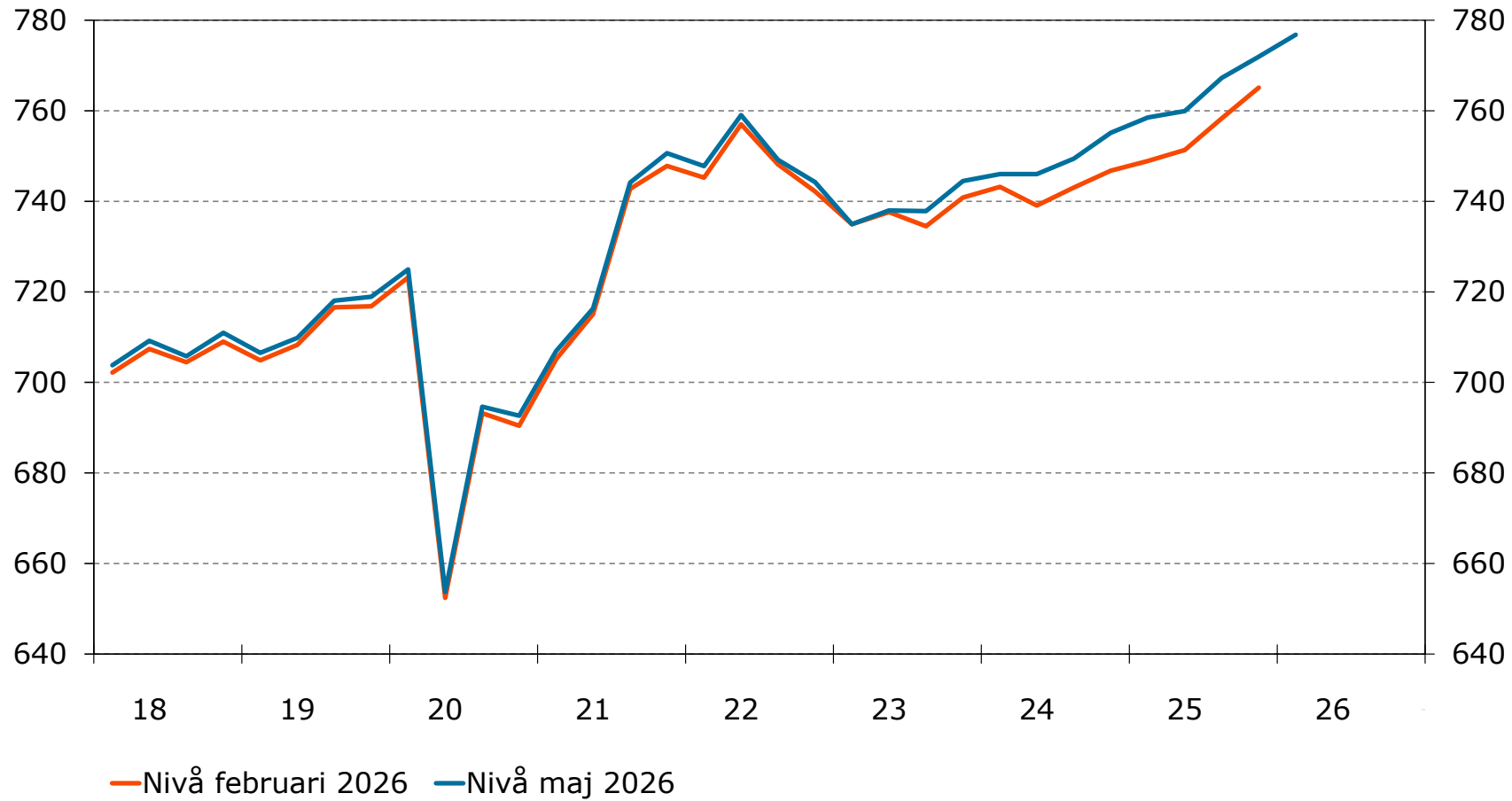

Källa: SCB

# Hushållens konfidensindikator och hushållens konsumtion

Index medelvärde=100, säsongrensade månadsvärden respektive procentuell förändring, säsongrensade kvartalsvärden

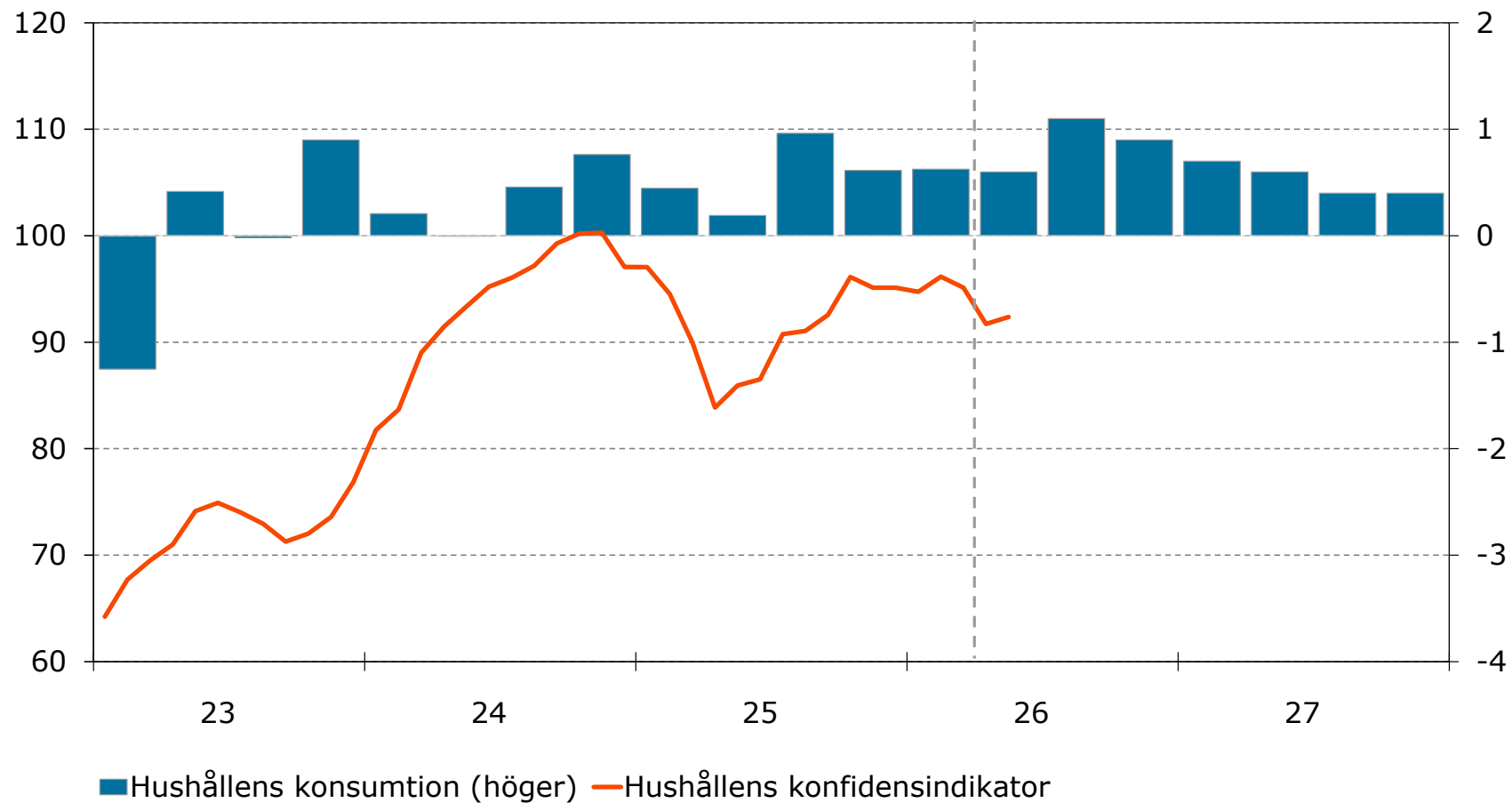

Källor: SCB och Konjunkturinstitutet.

# Glidande korrelation mellan hushållens konfidensindikator och konsumtion, 15 år

Konfidensindikator i säsongsrensade kvartalsvärden och konsumtion i säsongsrensad procentuell förändring

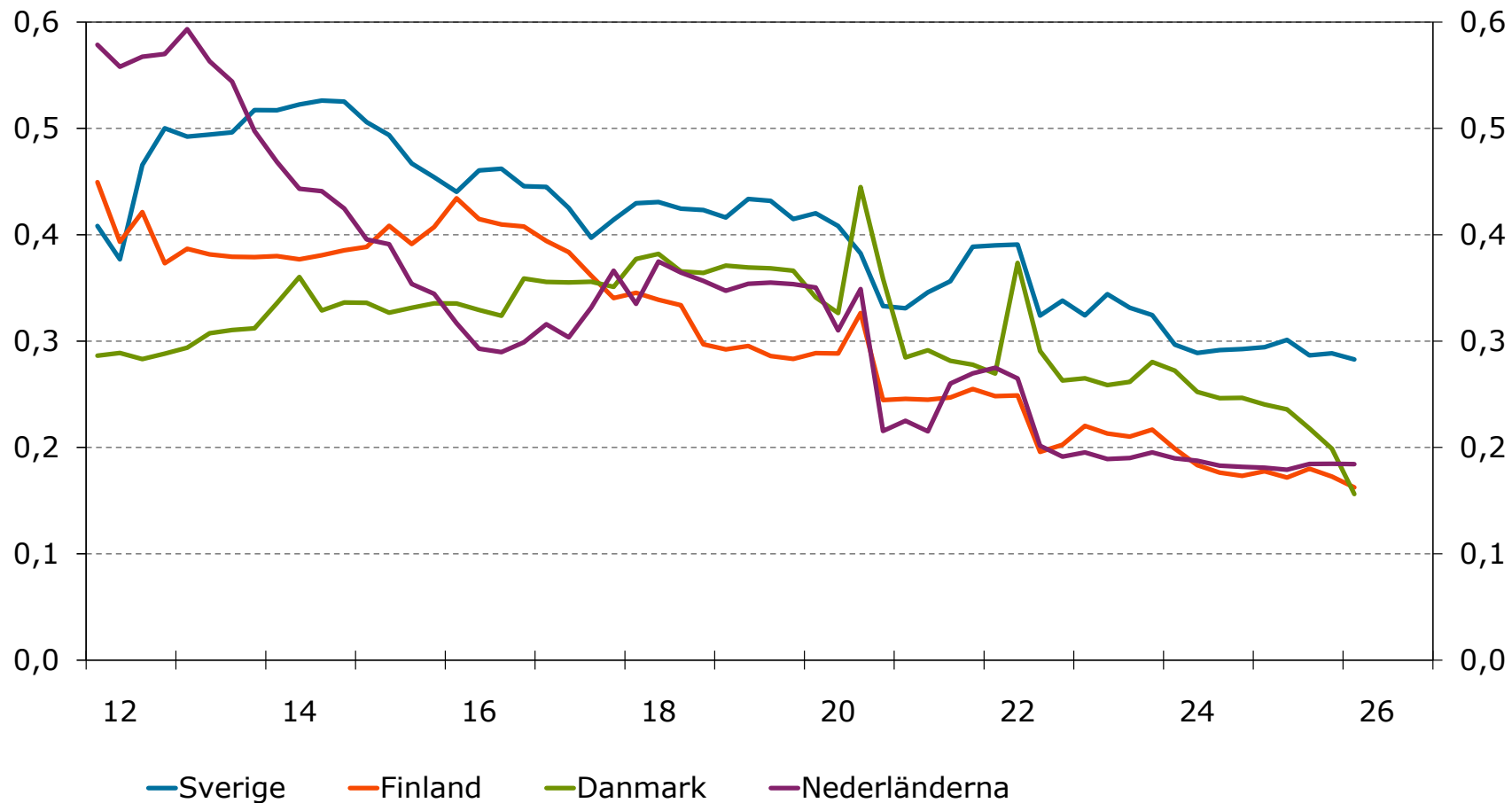

Källor: SCB, Macrobond och Konjunkturinstitutet.

# Hushållens konsumtion, real disponibel inkomst och eget sparande

Procentuell förändring respektive procent av disponibel inkomst

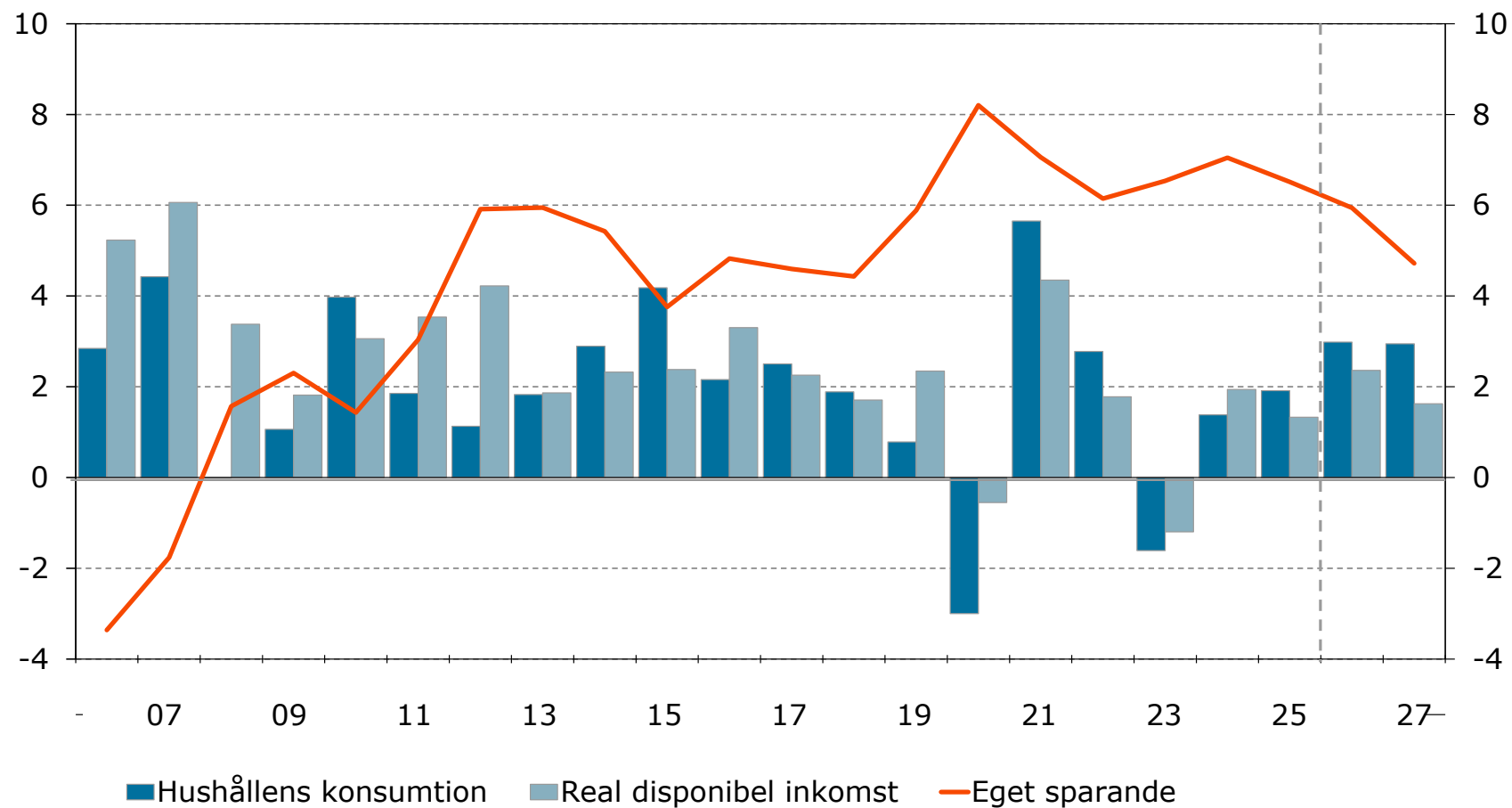

Källor: SCB och Konjunkturinstitutet.

# Bidrag till offentlig konsumtionstillväxt

Procentuell förändring respektive procentenheter

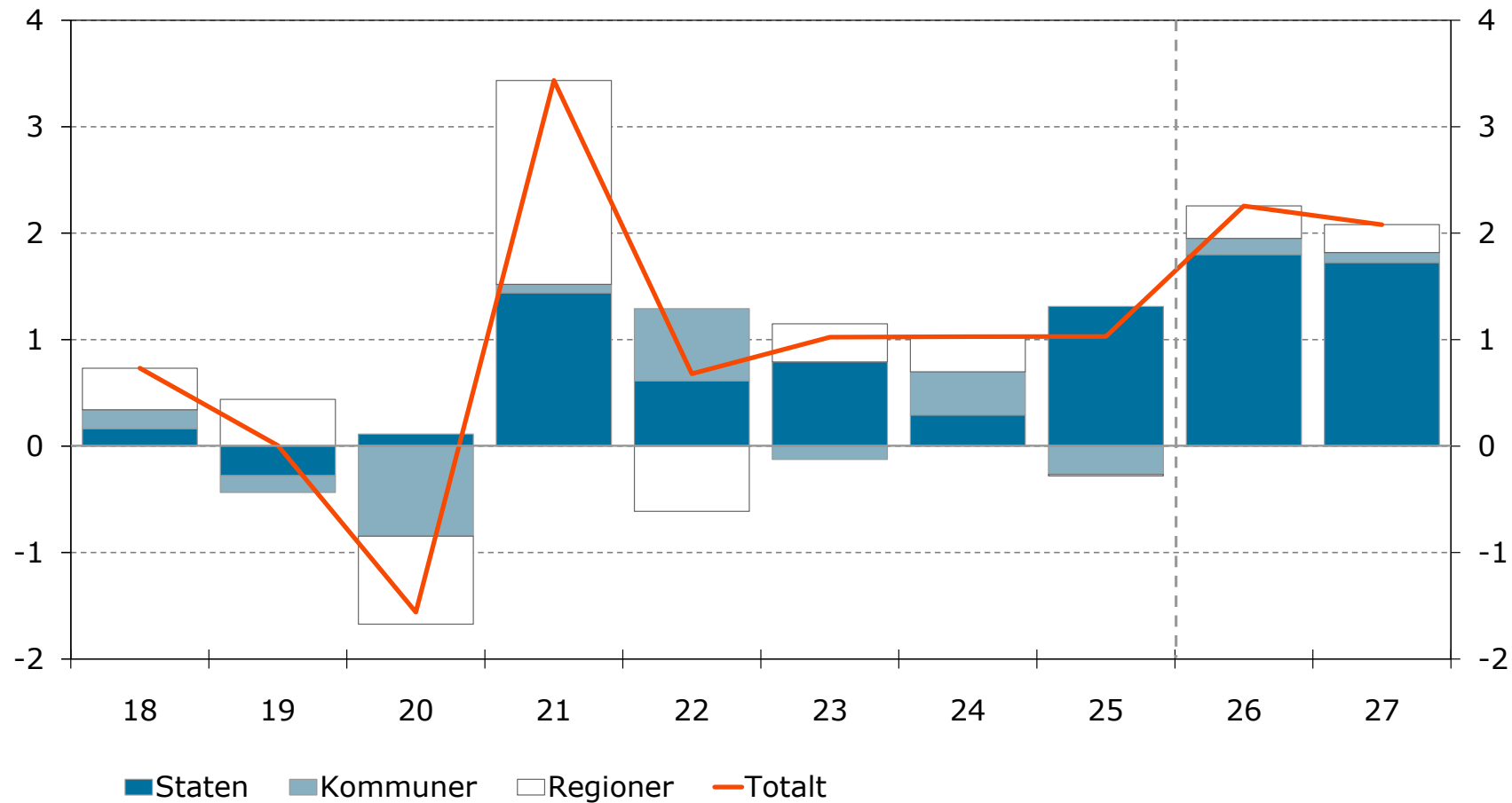

Källor: SCB och Konjunkturinstitutet.

# Fasta bruttoinvesteringar

Miljarder kronor, fasta priser, bidrag i procent, säsongrensade kvartalsvärden

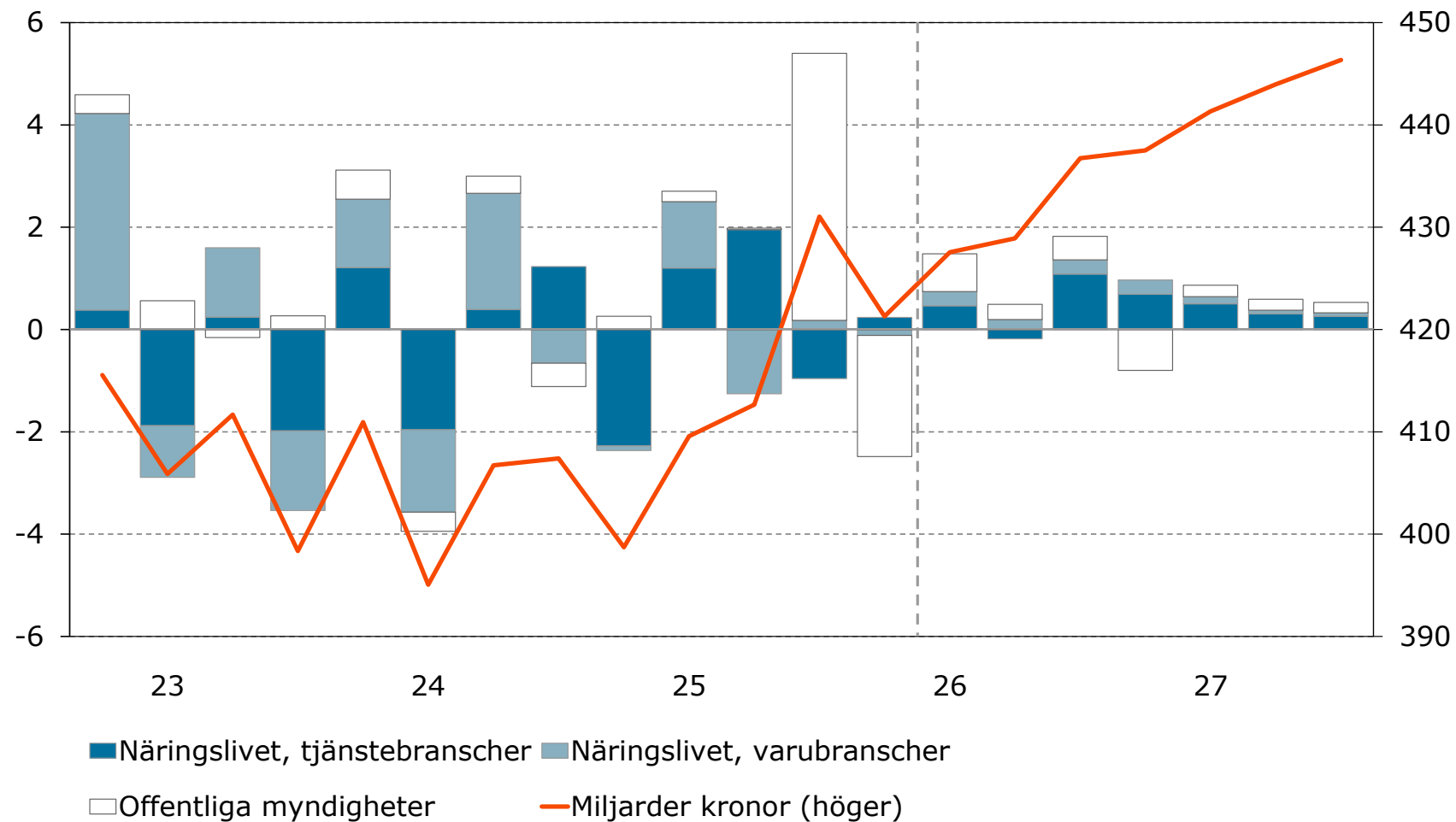

Källor: SCB och Konjunkturinstitutet.

# Industrins investeringsandel

Procent av industrins förädlingsvärde

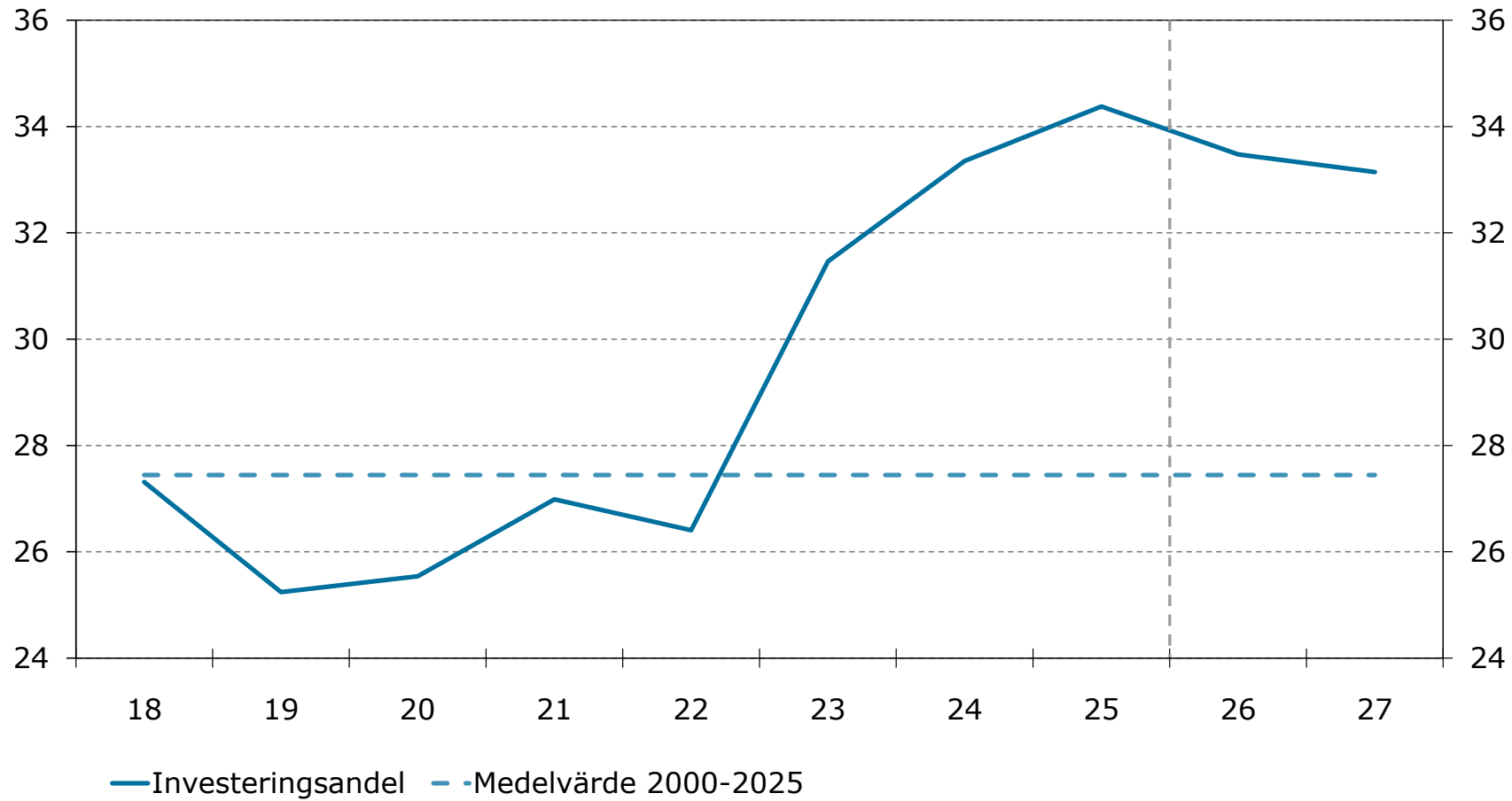

Källa: Konjunkturinstitutet.

# Fasta bruttoinvesteringar, bostäder

Miljarder kronor, fasta priser respektive procentuell förändring, säsongrensade kvartalsvärden

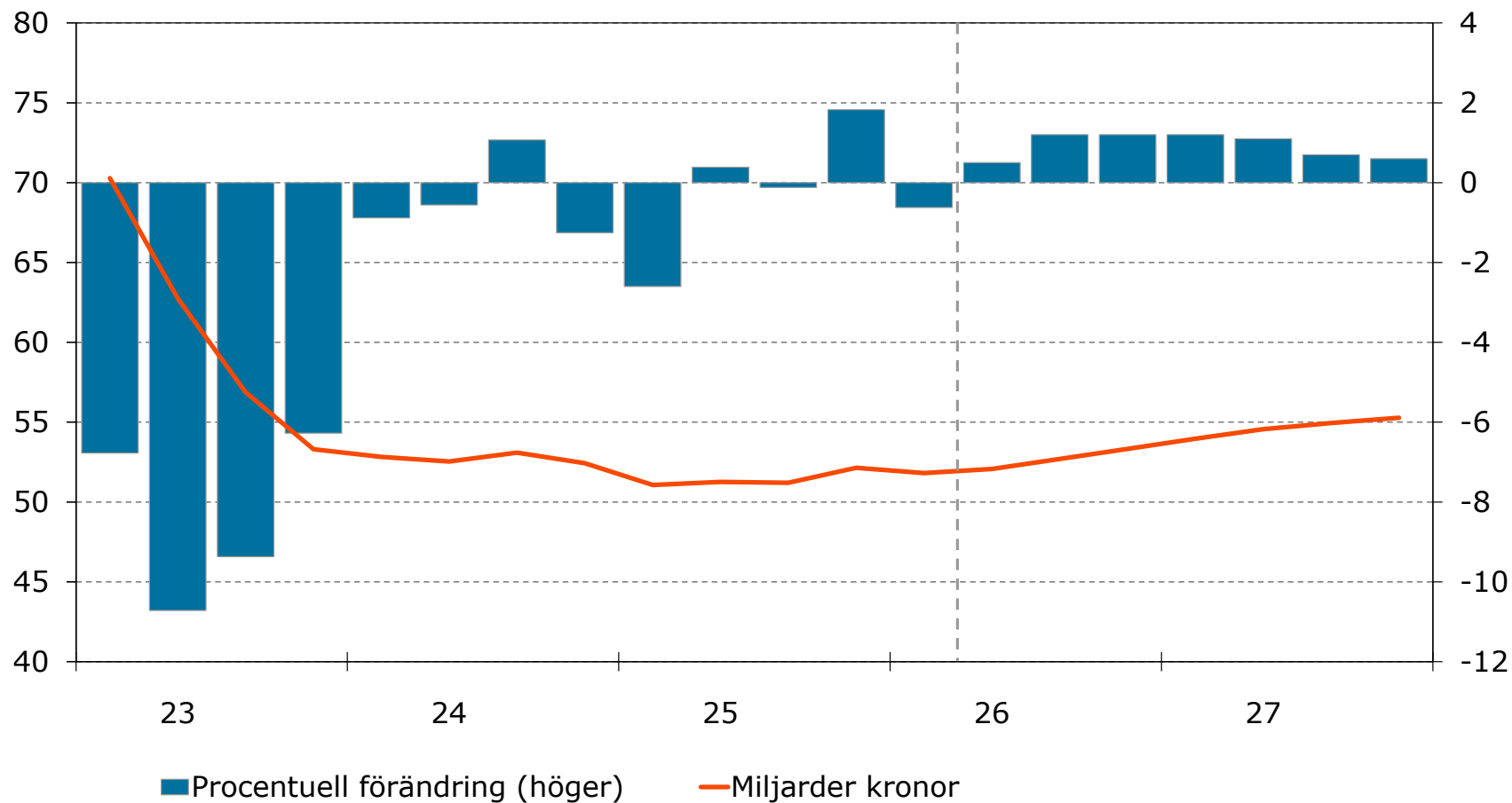

Källor: SCB och Konjunkturinstitutet.

# Produktion i näringslivet

Miljarder kronor, fasta priser respektive procentuell förändring, säsongsrensade kvartalsvärden

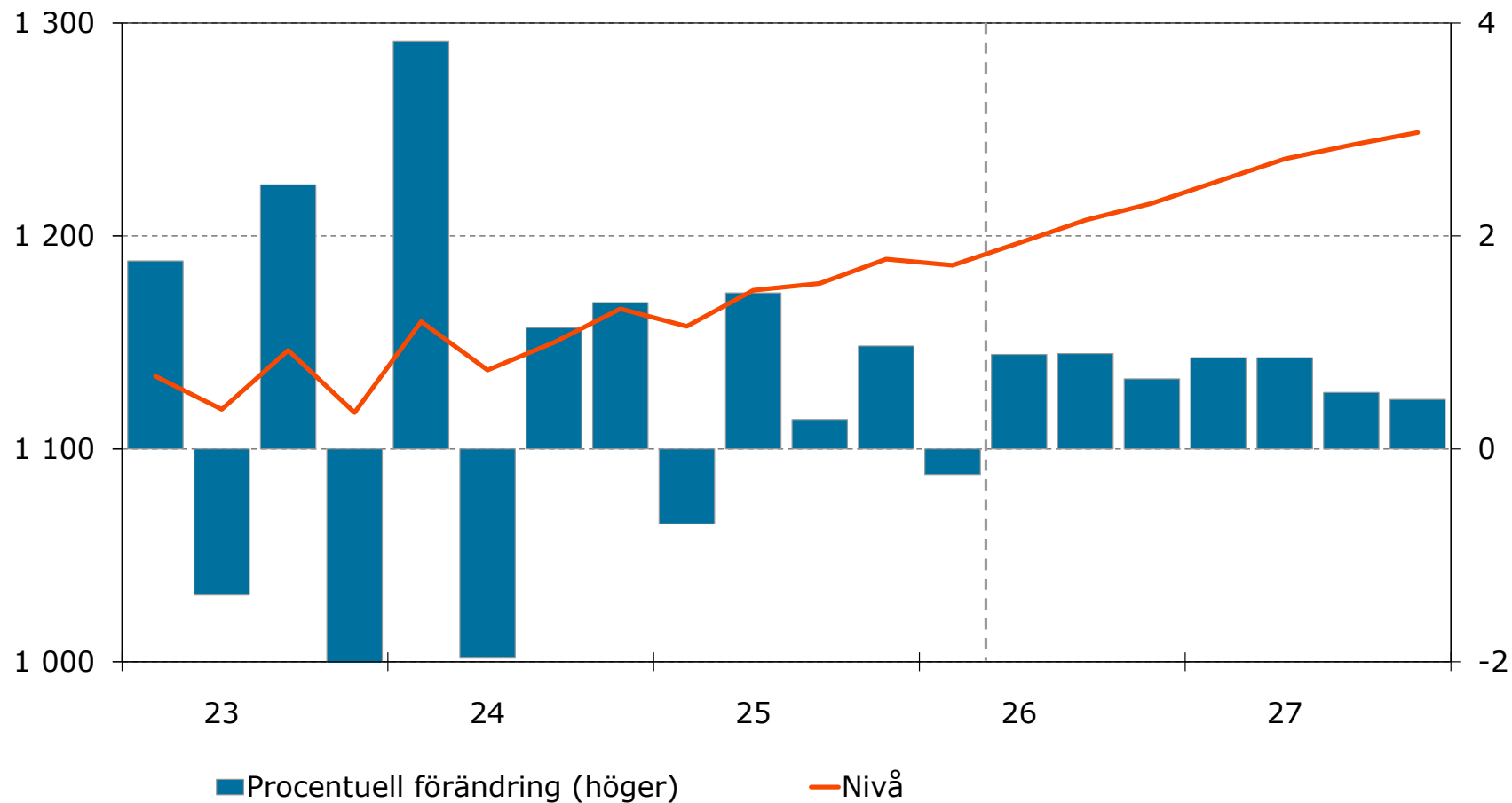

Källor: SCB och Konjunkturinstitutet.

# Produktionsvolym i tillverkningsindustrin

Nettotal, säsongrensade månadsvärden

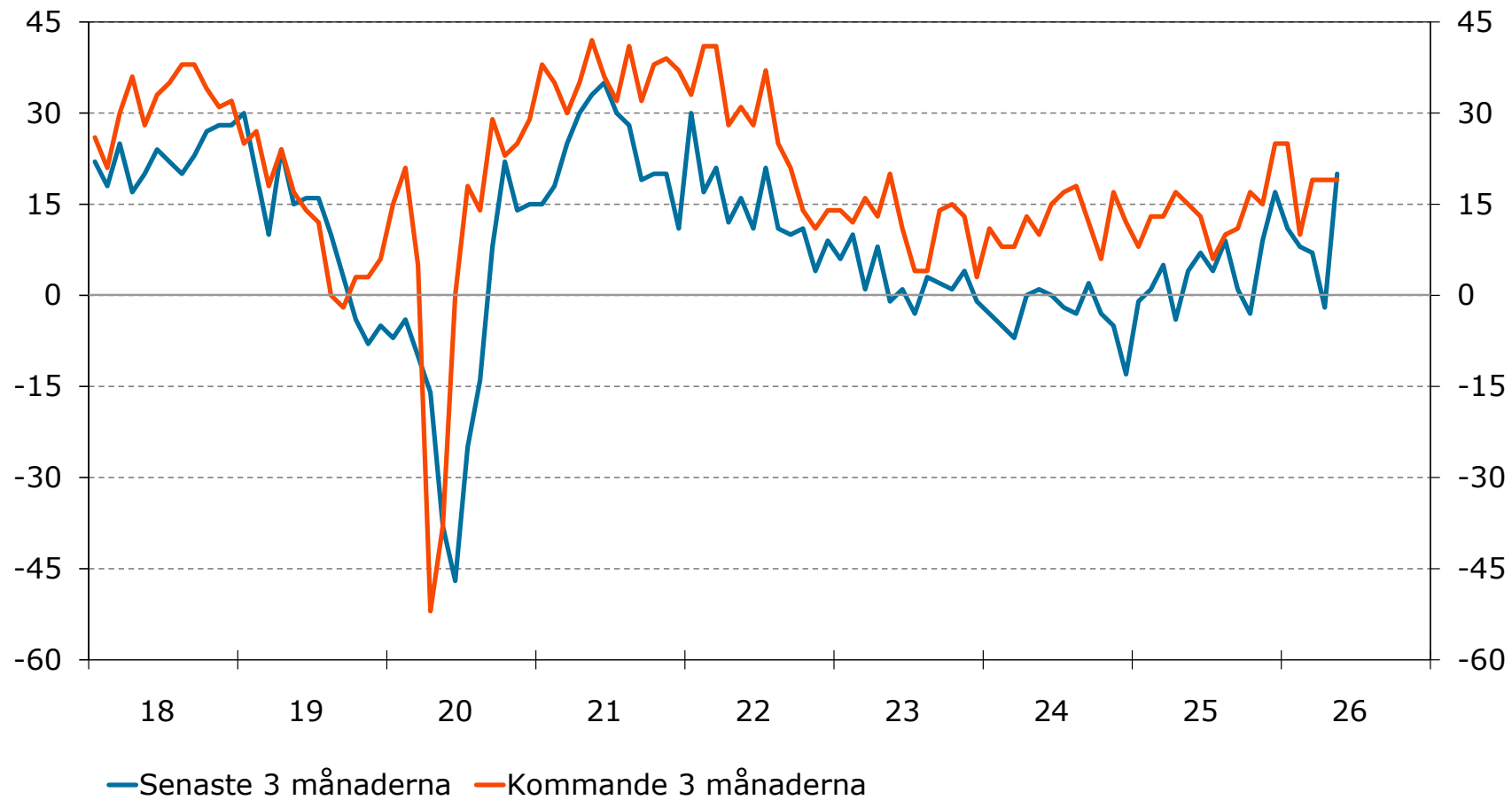

Källa: Konjunkturinstitutet.

# Konfidensindikator för byggverksamhet

Index medelvärde=100, säsongrensade månadsvärden

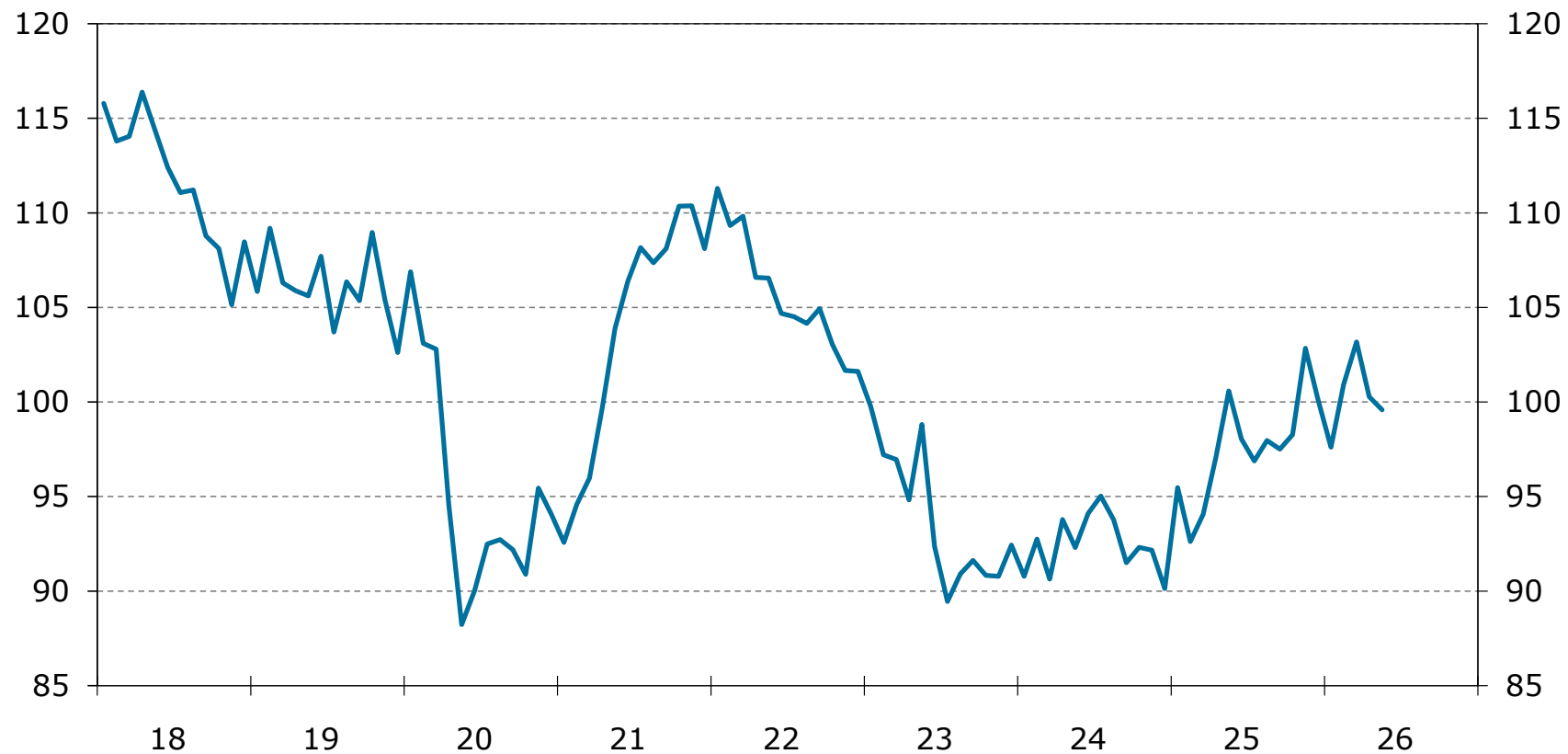

Källa: Konjunkturinstitutet.



# Sysselsatta enligt AKU och NR

Procentuell förändring, säsongrensade kvartalsvärden

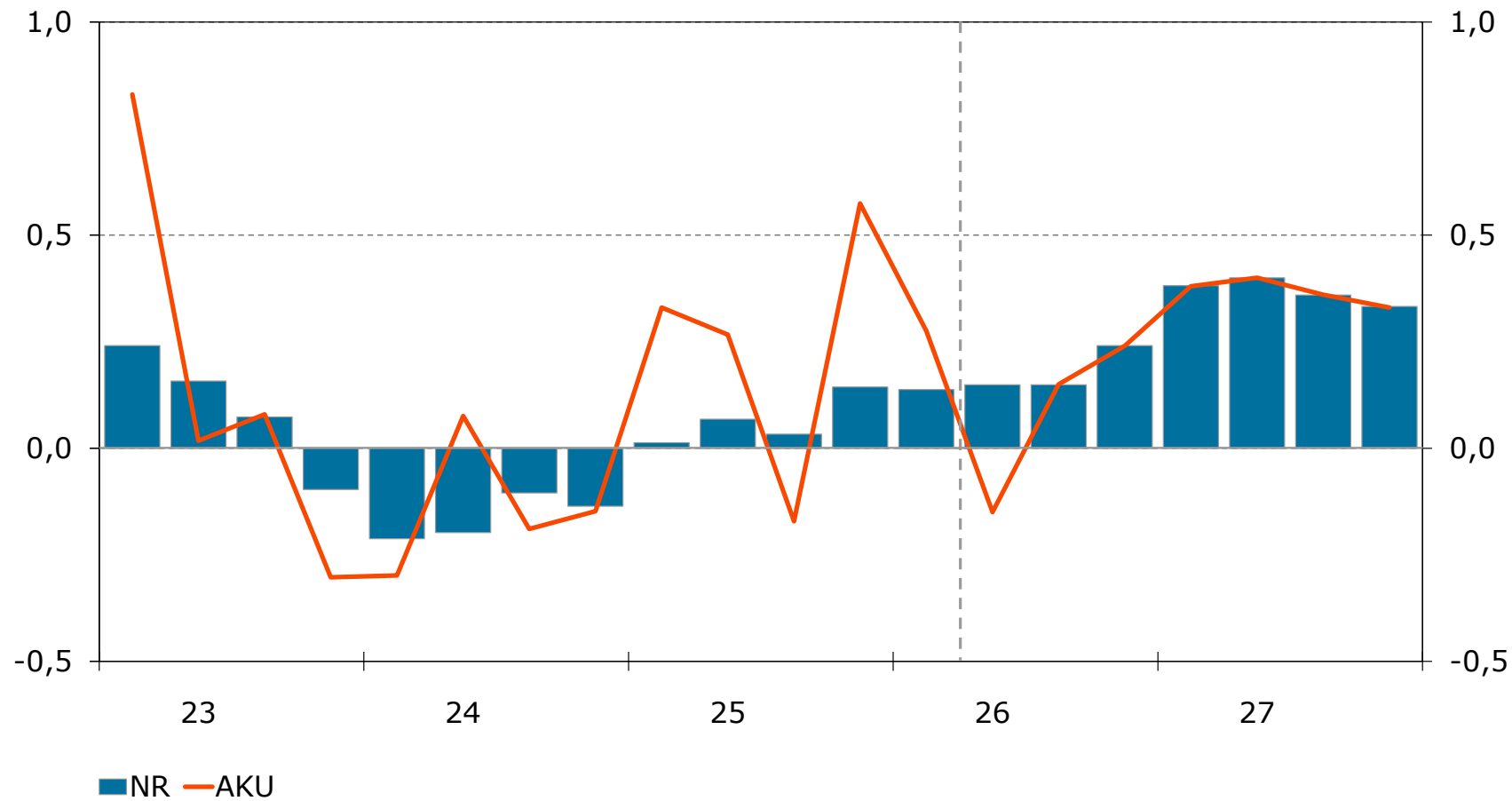

Källor: SCB och Konjunkturinstitutet.

# Nyanmälda lediga platser som andel av sysselsatta (15–74 år)

Procent, säsongrensade månadsvärden

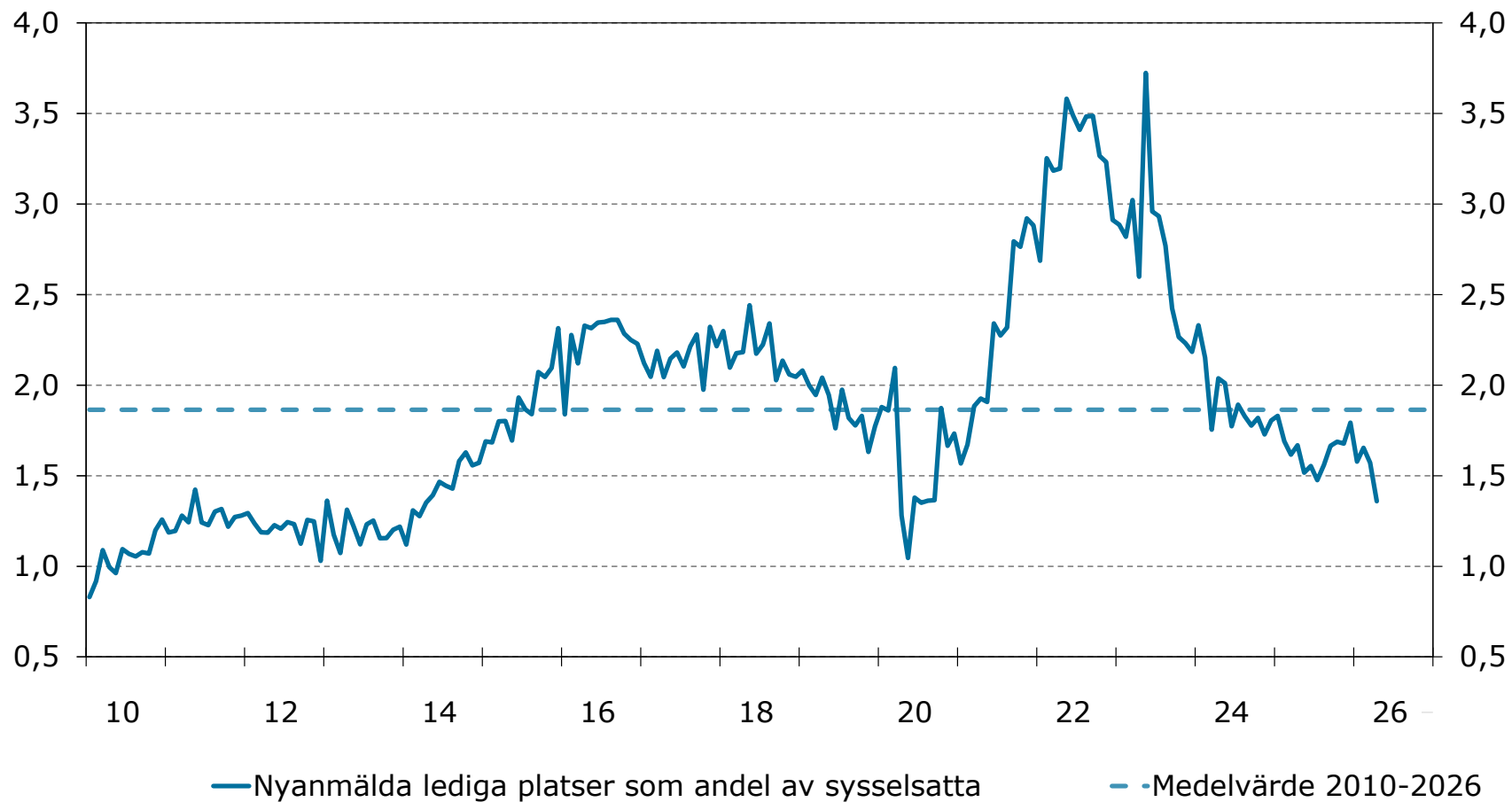

Källor: Arbetsförmedlingen och Konjunkturinstitutet.

# Bidrag till sysselsättningstillväxten

Procentuell förändring respektive procentenheter, faktiska årsvärden

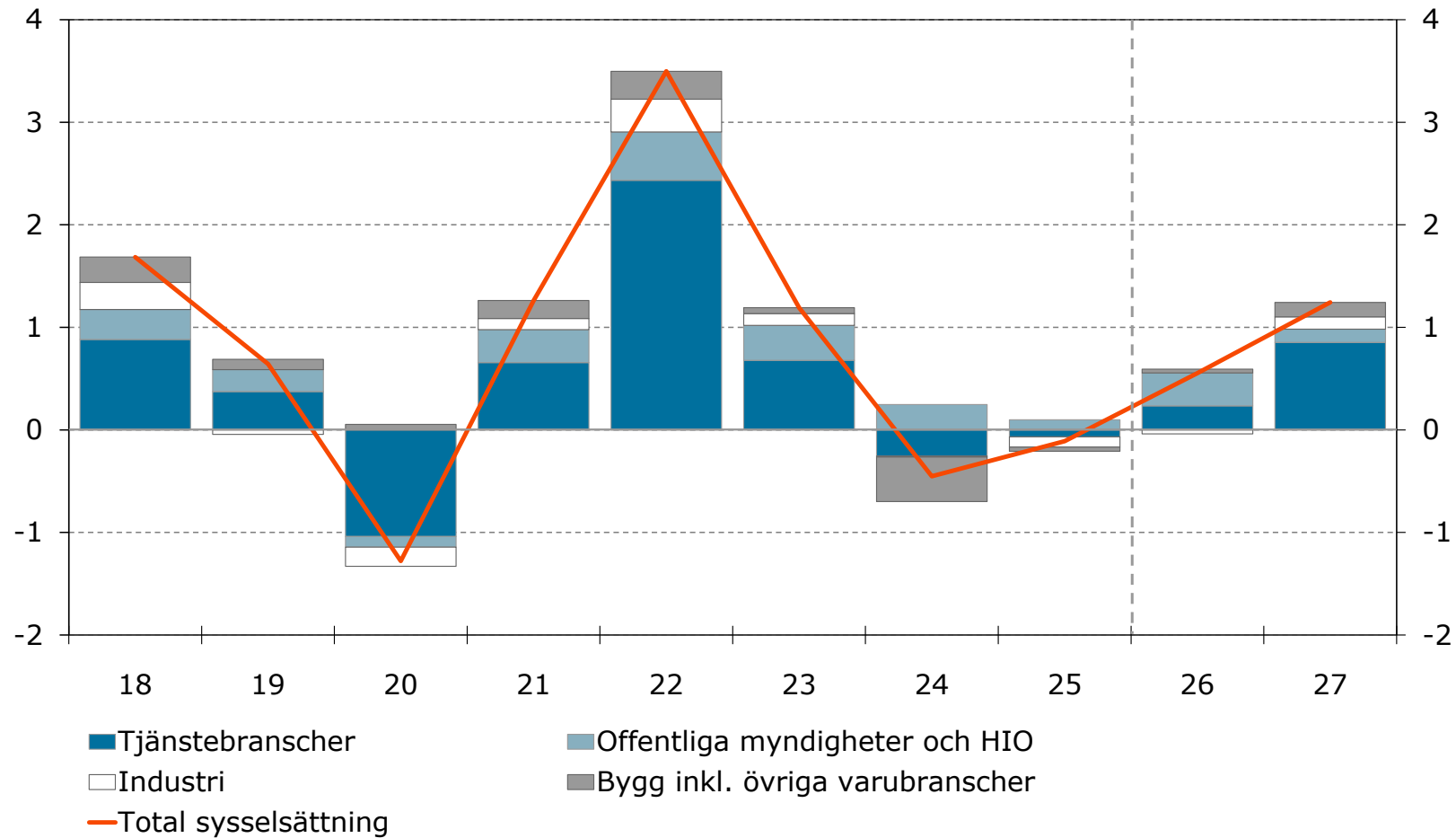

Källor: SCB och Konjunkturinstitutet.

# Arbetsmarknadssituation

Procent av befolkningen respektive arbetskraft 15–74 år, säsongrensade kvartalsvärden

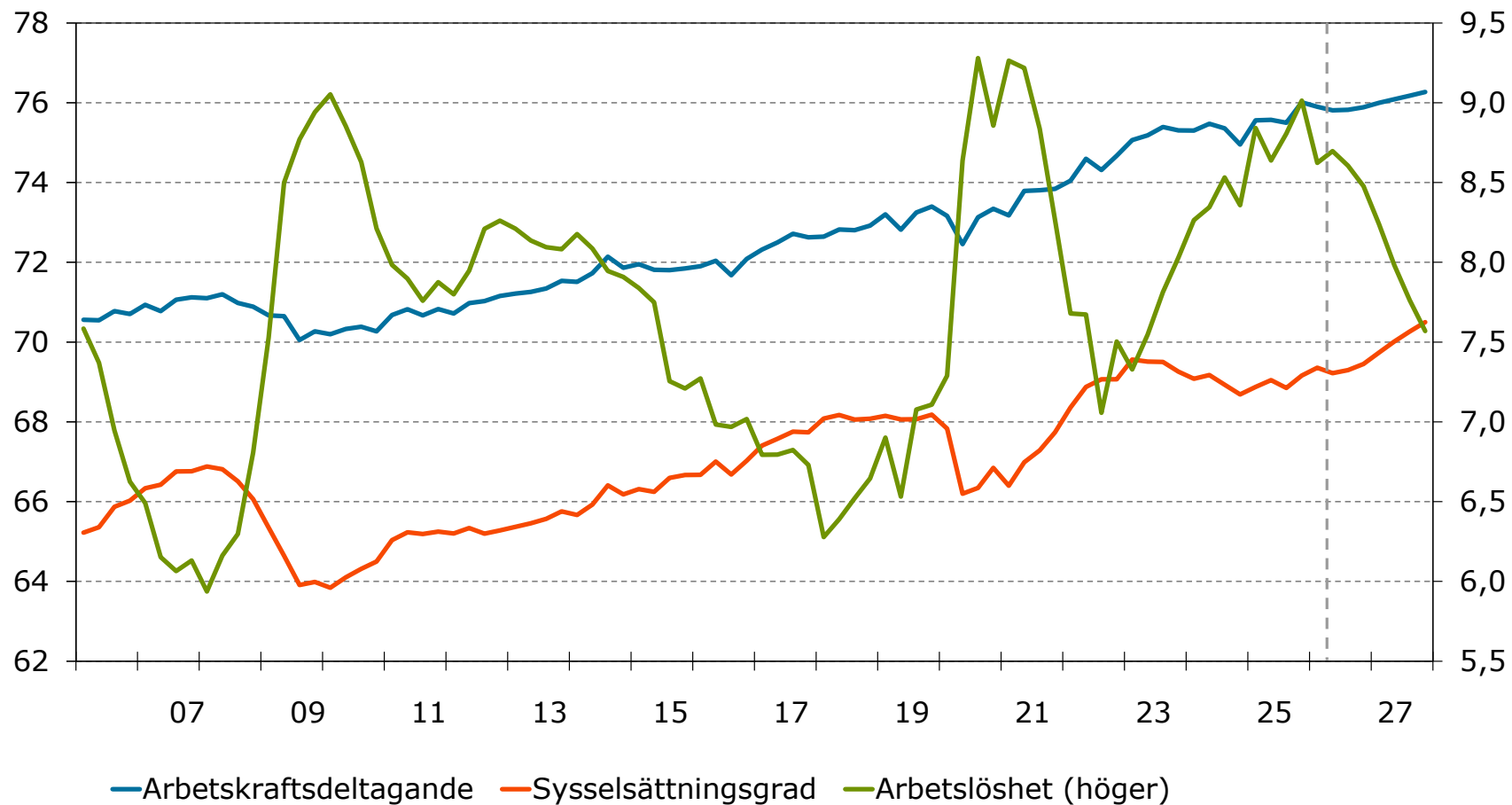

Källor: SCB och Konjunkturinstitutet.

# Bidrag till förändring i potentiell BNP till marknadspris

Procentuell förändring

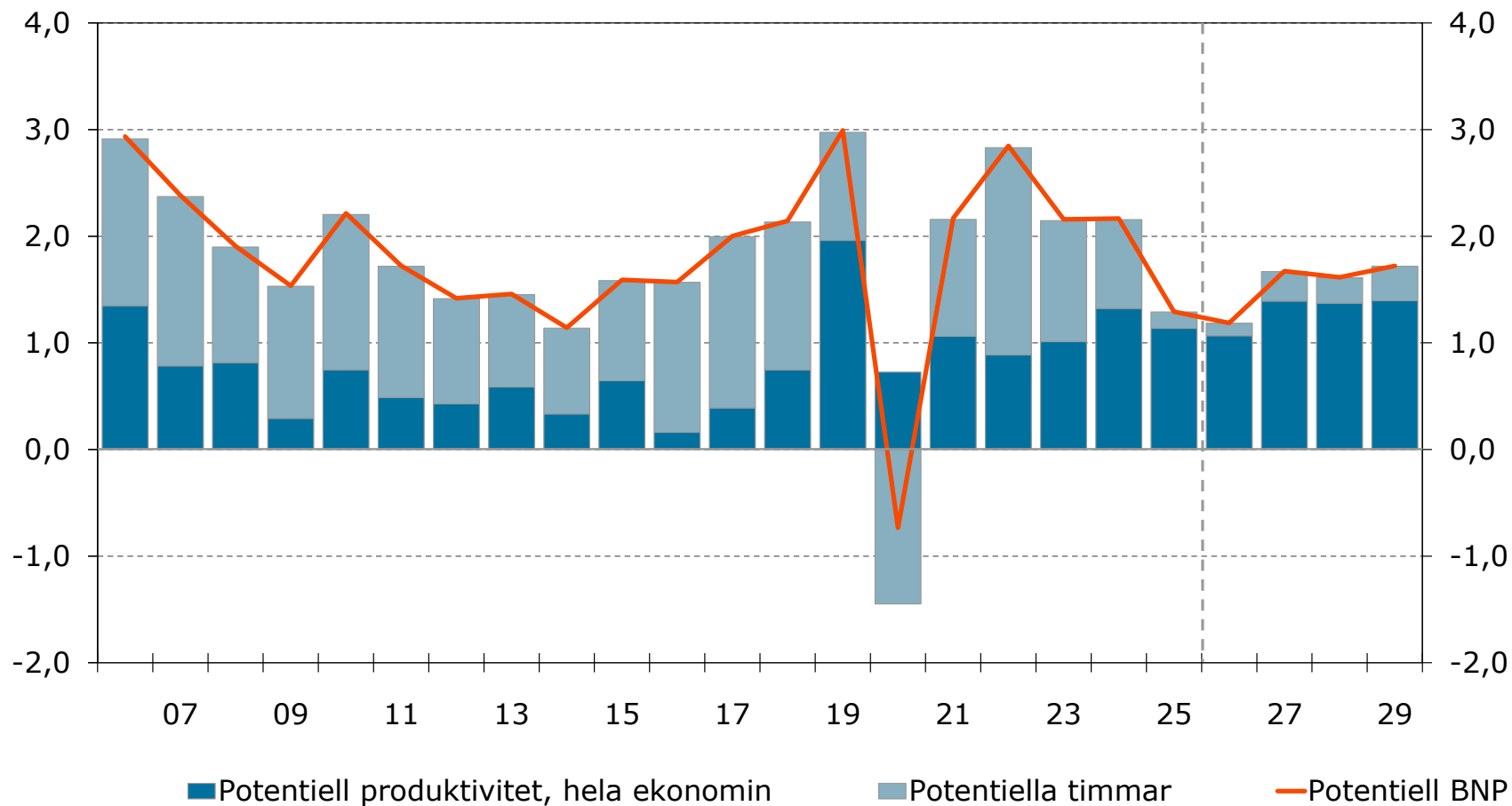

Källa: Konjunkturinstitutet.

# BNP-gap, produktivitetsgap för näringslivet och sysselsättningsgap enligt NR

Procent, säsongrensade kvartalsvärden

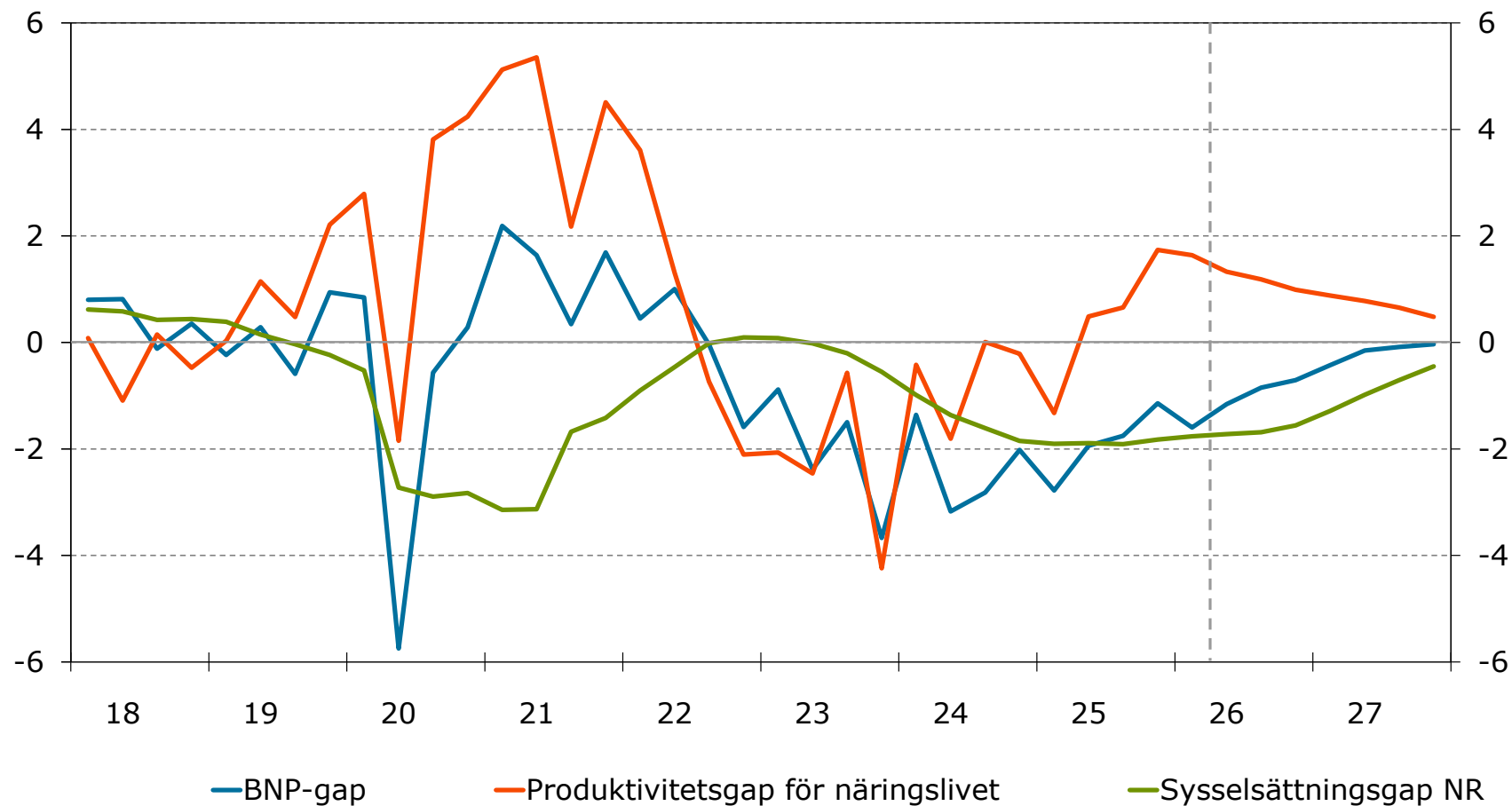

Källa: Konjunkturinstitutet.

# Befolkningsframskrivningar

Tusental personer

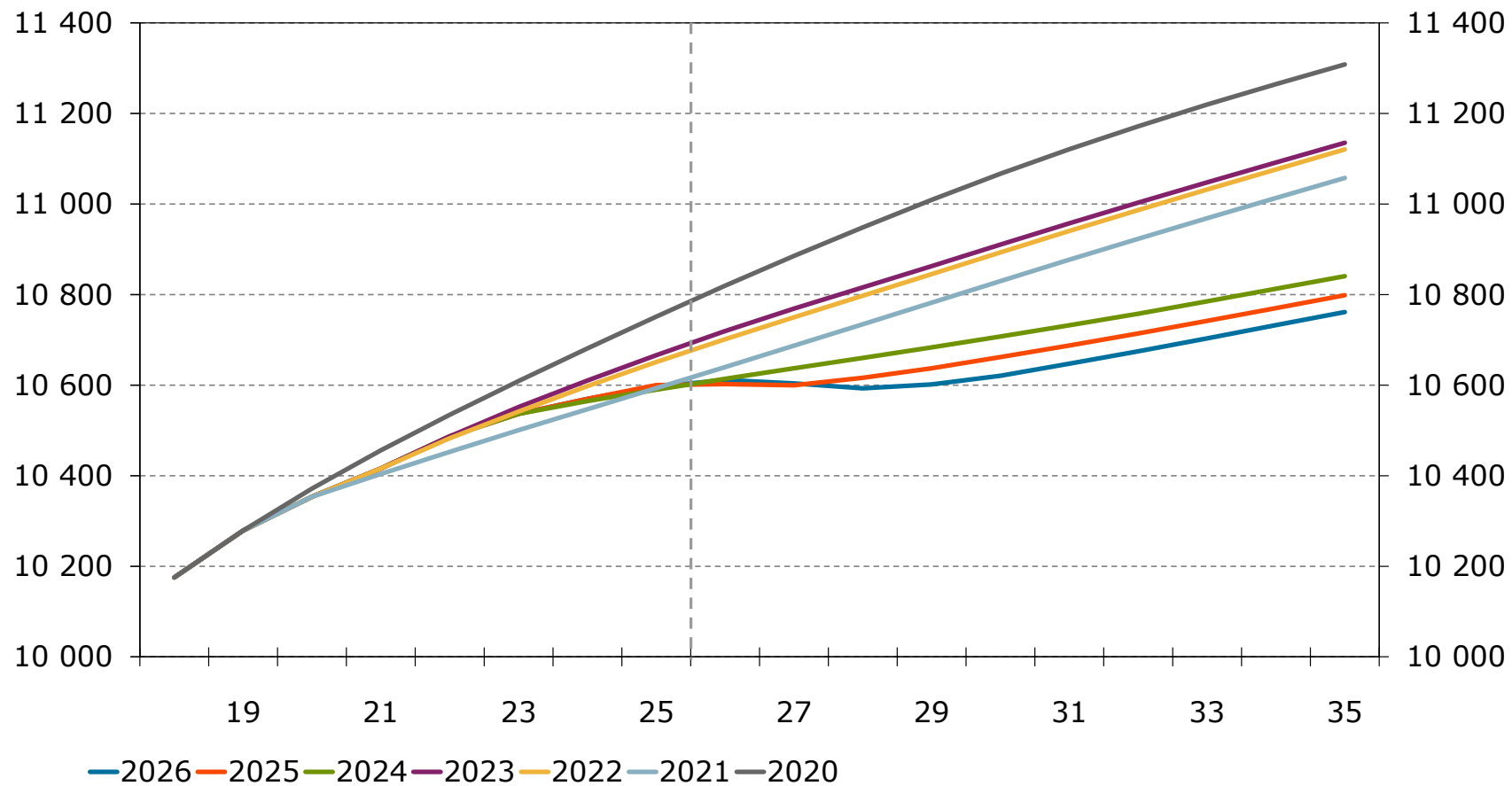

Källor: SCB och Konjunkturinstitutet.

# Andel utrikes födda av totalbefolkningen

Procent

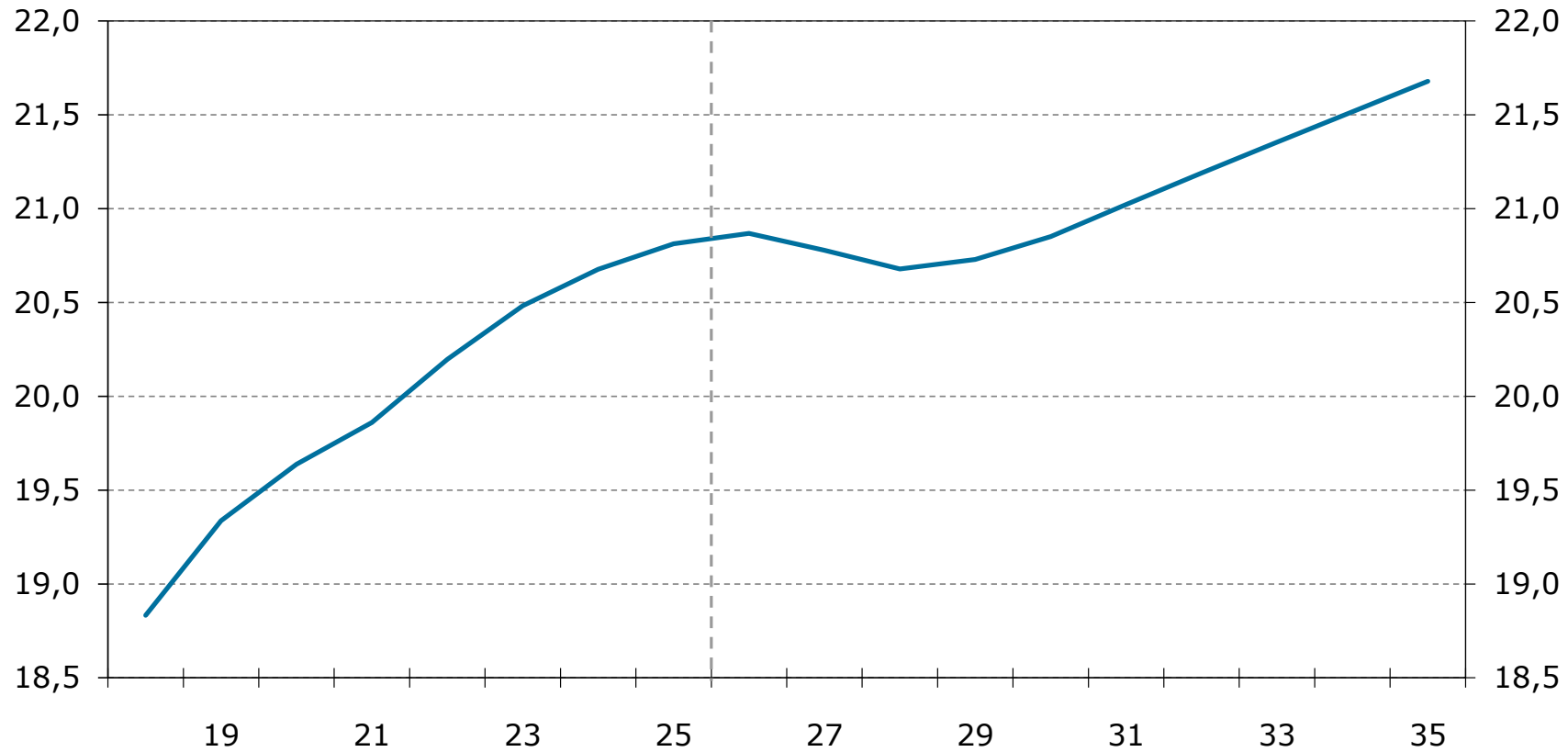

Källor: SCB och Konjunkturinstitutet.

# Timlön

Procentuell förändring

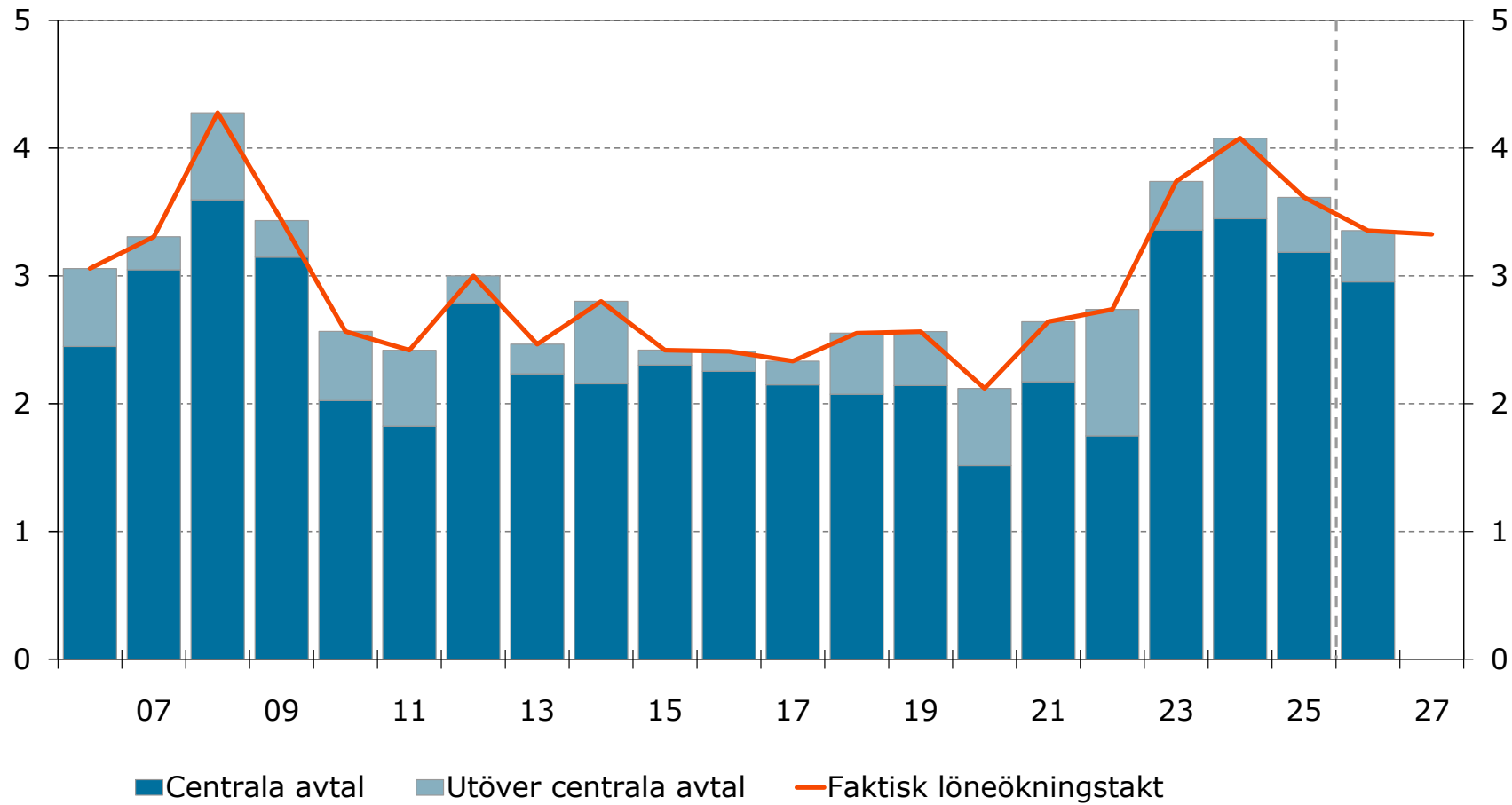

Källor: Medlingsinstitutet och Konjunkturinstitutet.

# Timlön i näringsliv och offentlig sektor

Årlig procentuell förändring, kvartalsvärden

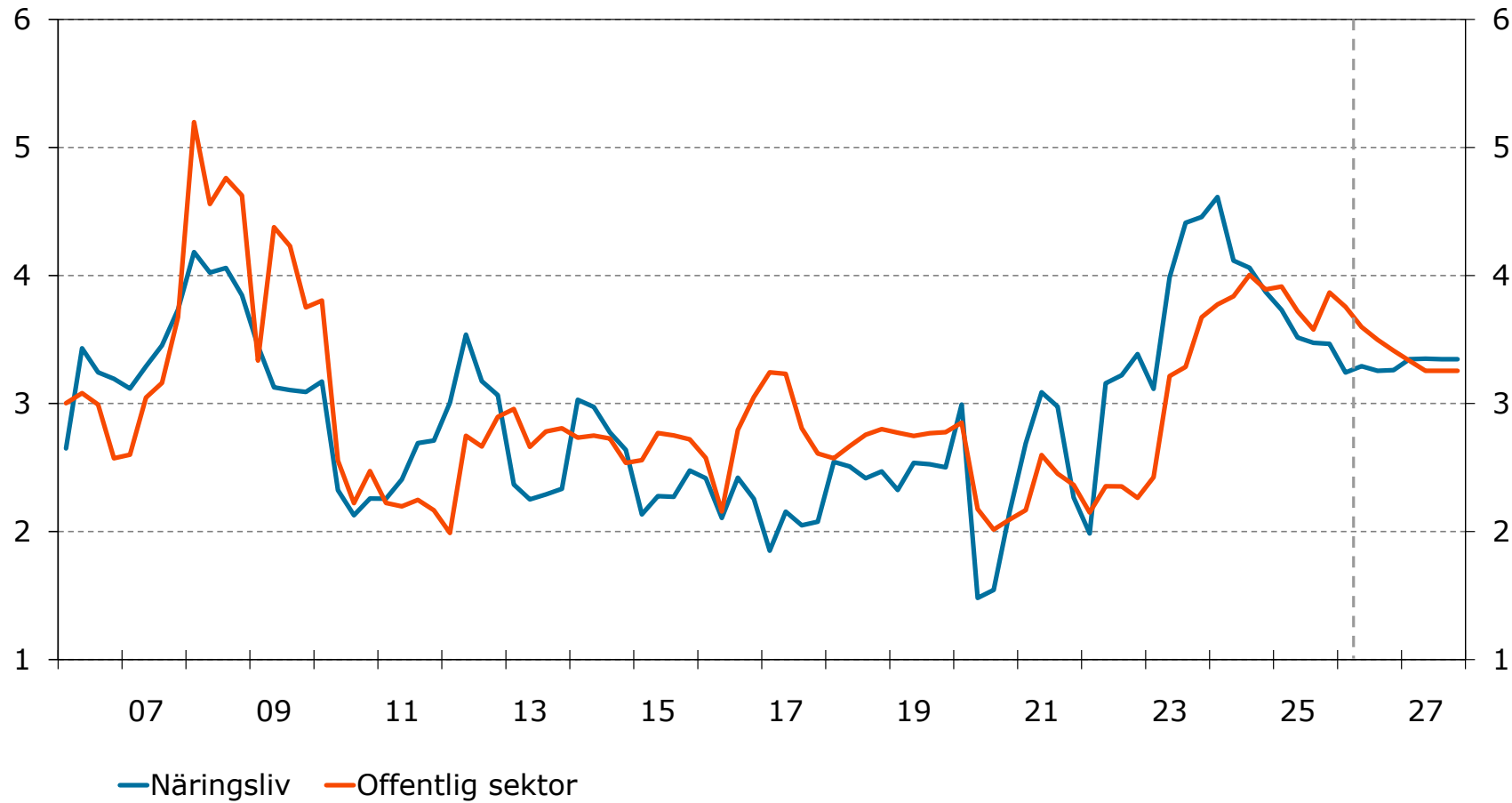

Källor: Medlingsinstitutet och Konjunkturinstitutet.

# Reallön

Index 2006=100, säsongrensade kvartalsvärden

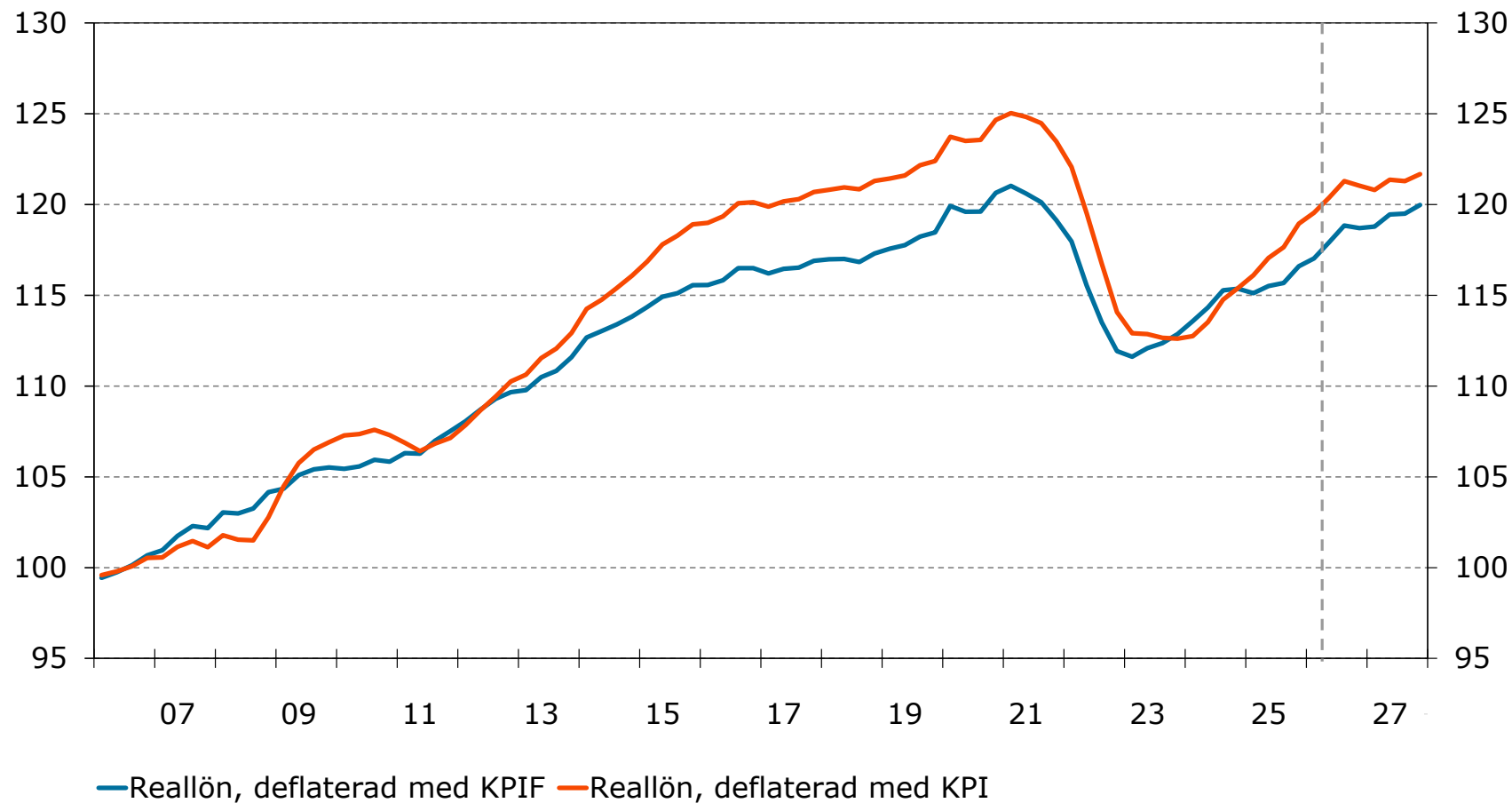

Källor: Medlingsinstitutet, SCB och Konjunkturinstitutet.

# Justerad enhetsarbetskostnad i näringslivet

Procentuell förändring, kalenderkorrigerade värden

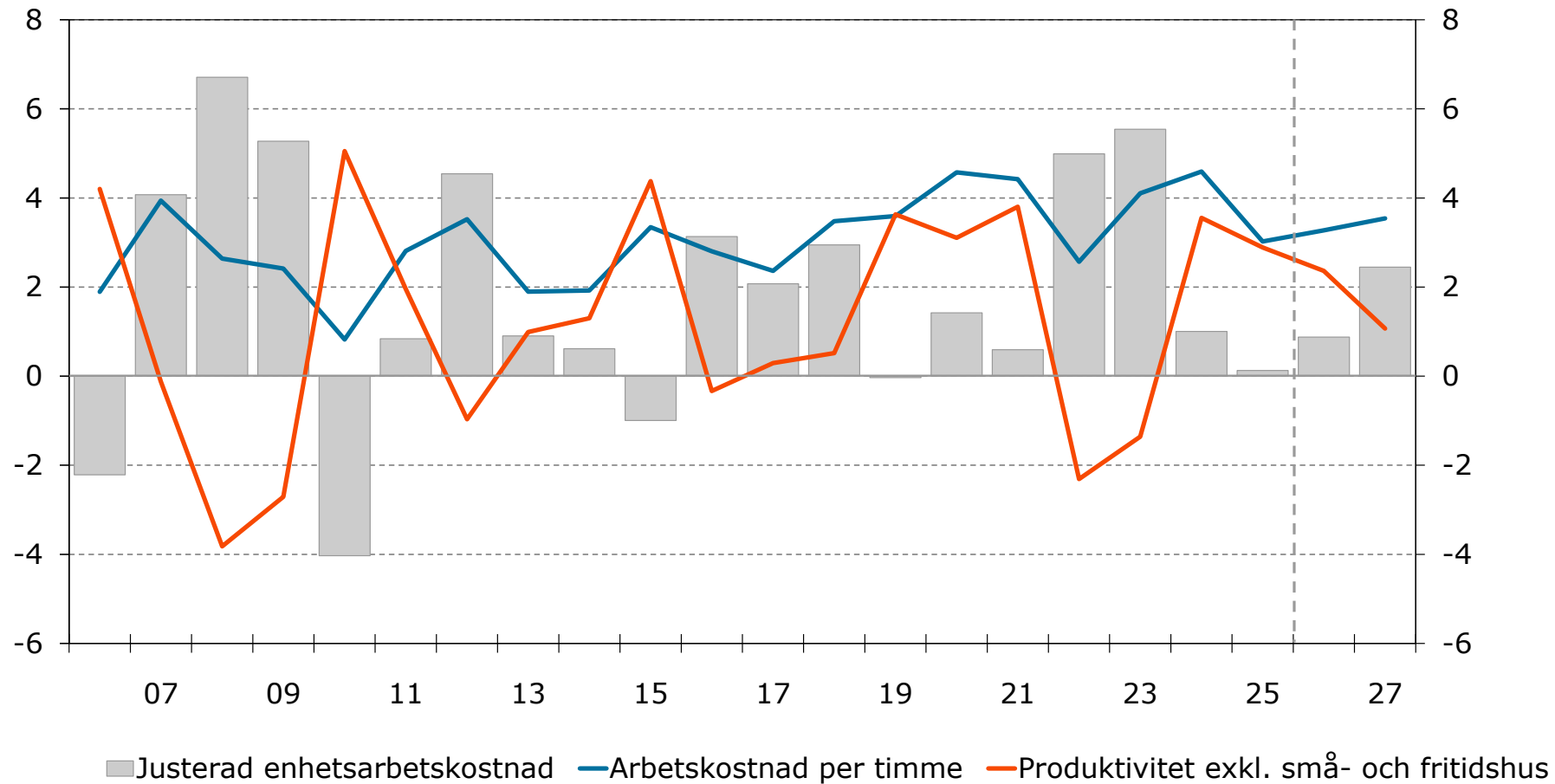

Källor: SCB och Konjunkturinstitutet.

# Vinstandelar

Procent

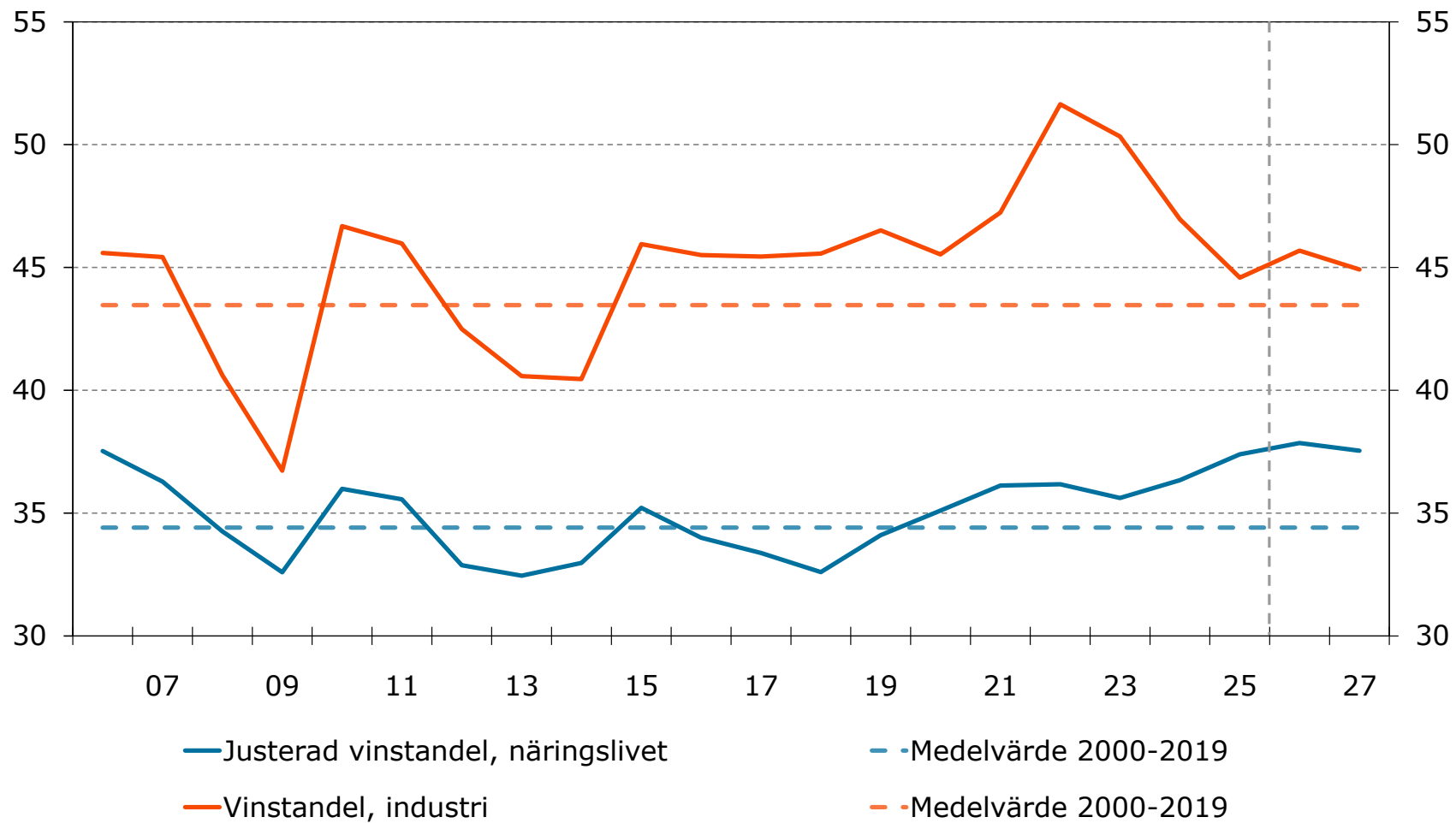

Källor: SCB och Konjunkturinstitutet.

# Kapitalavkastning i näringslivet

Procent, exkl. småhus och justerad för egenföretagare

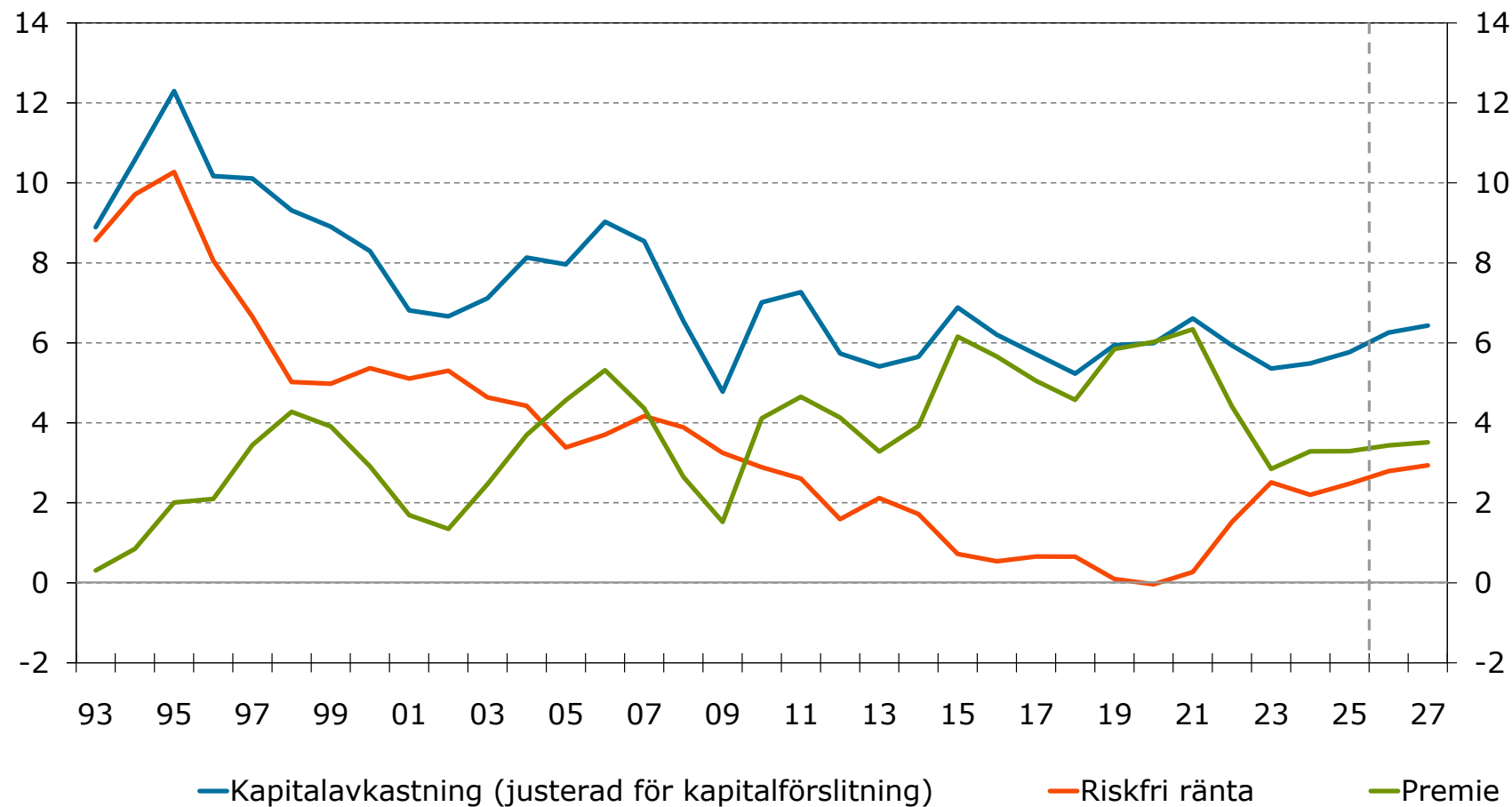

Källor: SCB och Konjunkturinstitutet.

# Konsumentpriser

Årlig procentuell förändring, månadsvärden

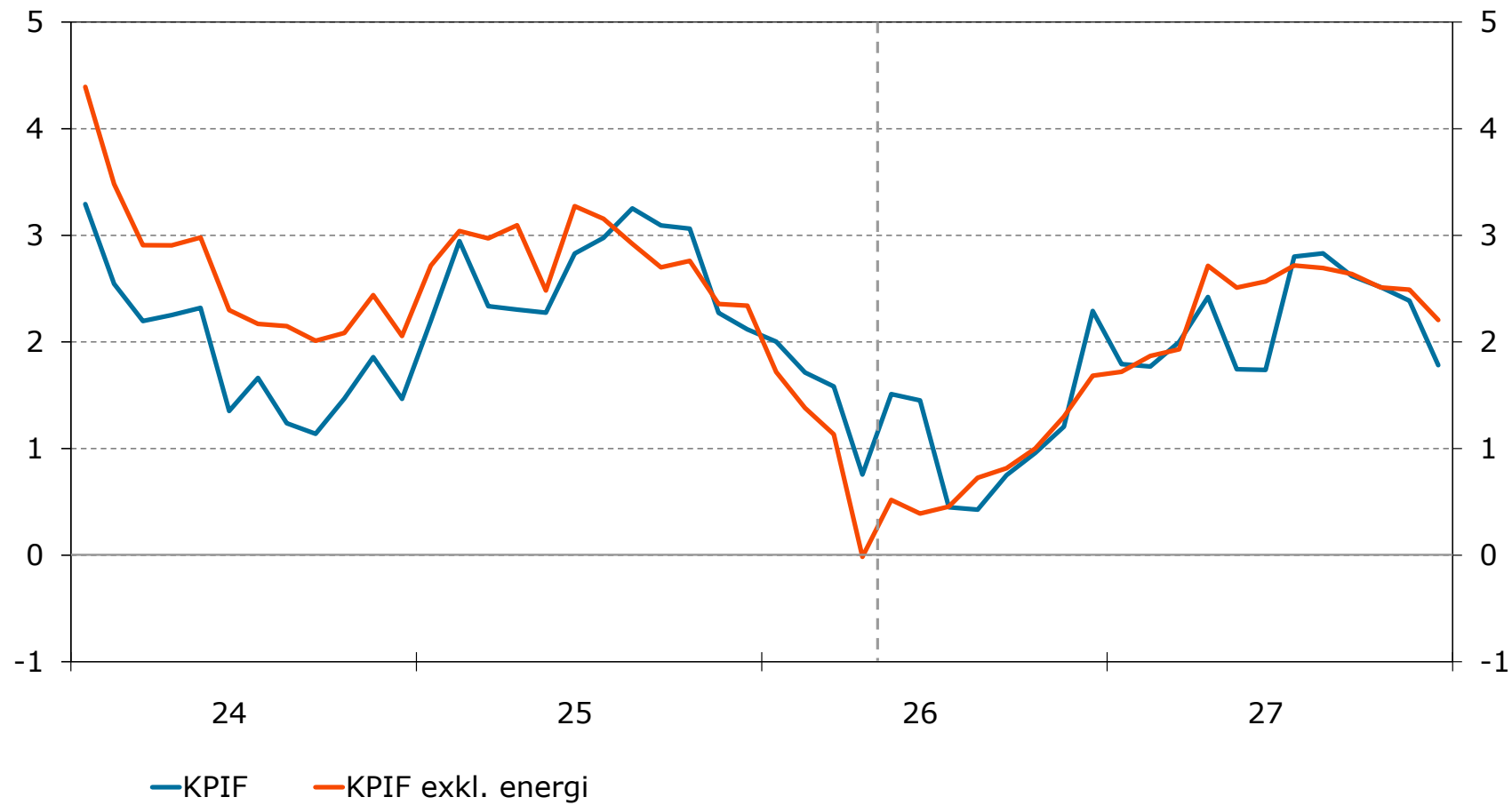

Källor: SCB och Konjunkturinstitutet.

# KPIF-inflation med konstant skatt och subventioner

Årlig procentuell förändring, månadsvärden

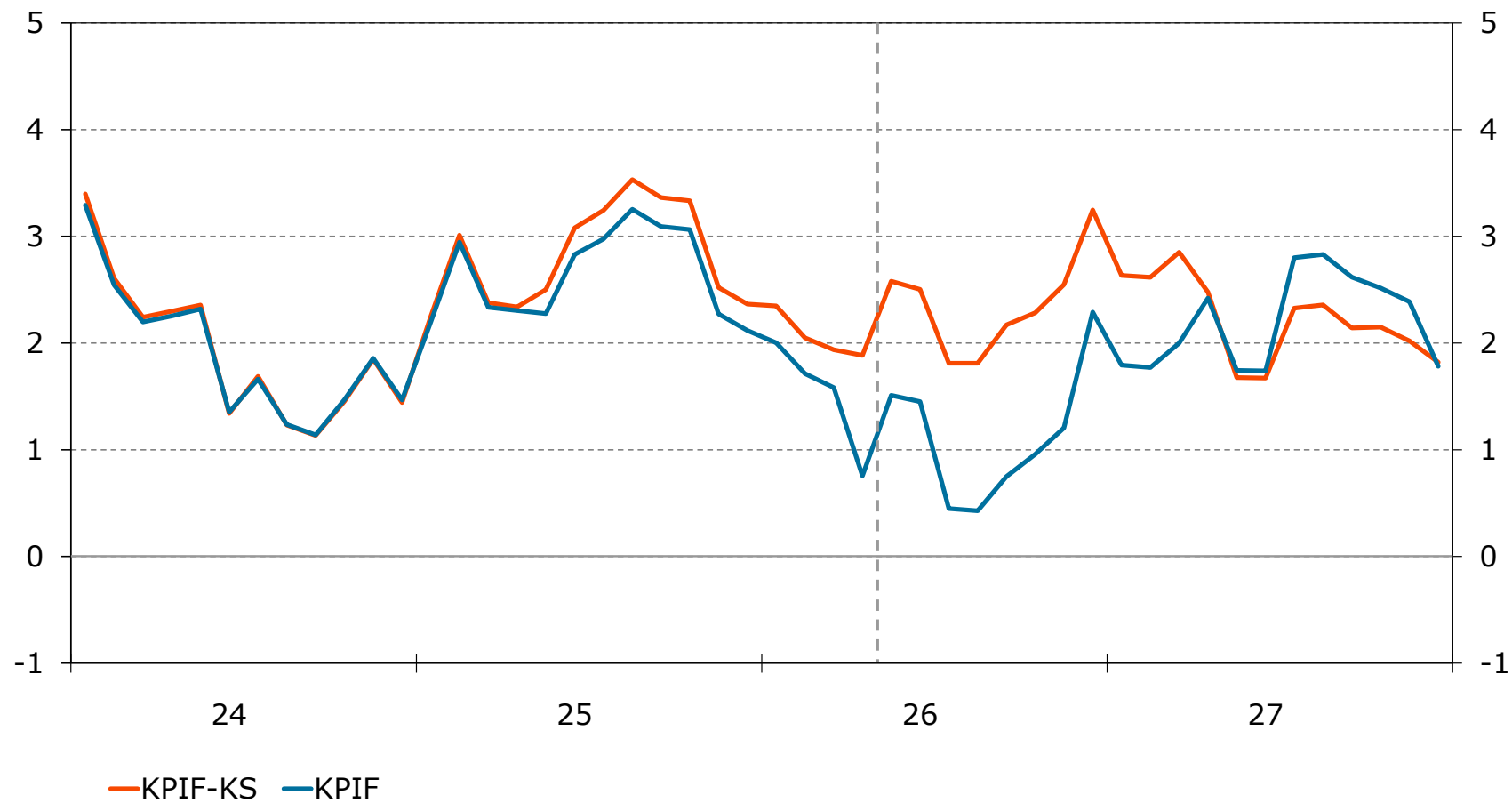

Källor: SCB och Konjunkturinstitutet.

# KPIF-XE inflation med konstant skatt och subventioner

Årlig procentuell förändring, månadsvärden

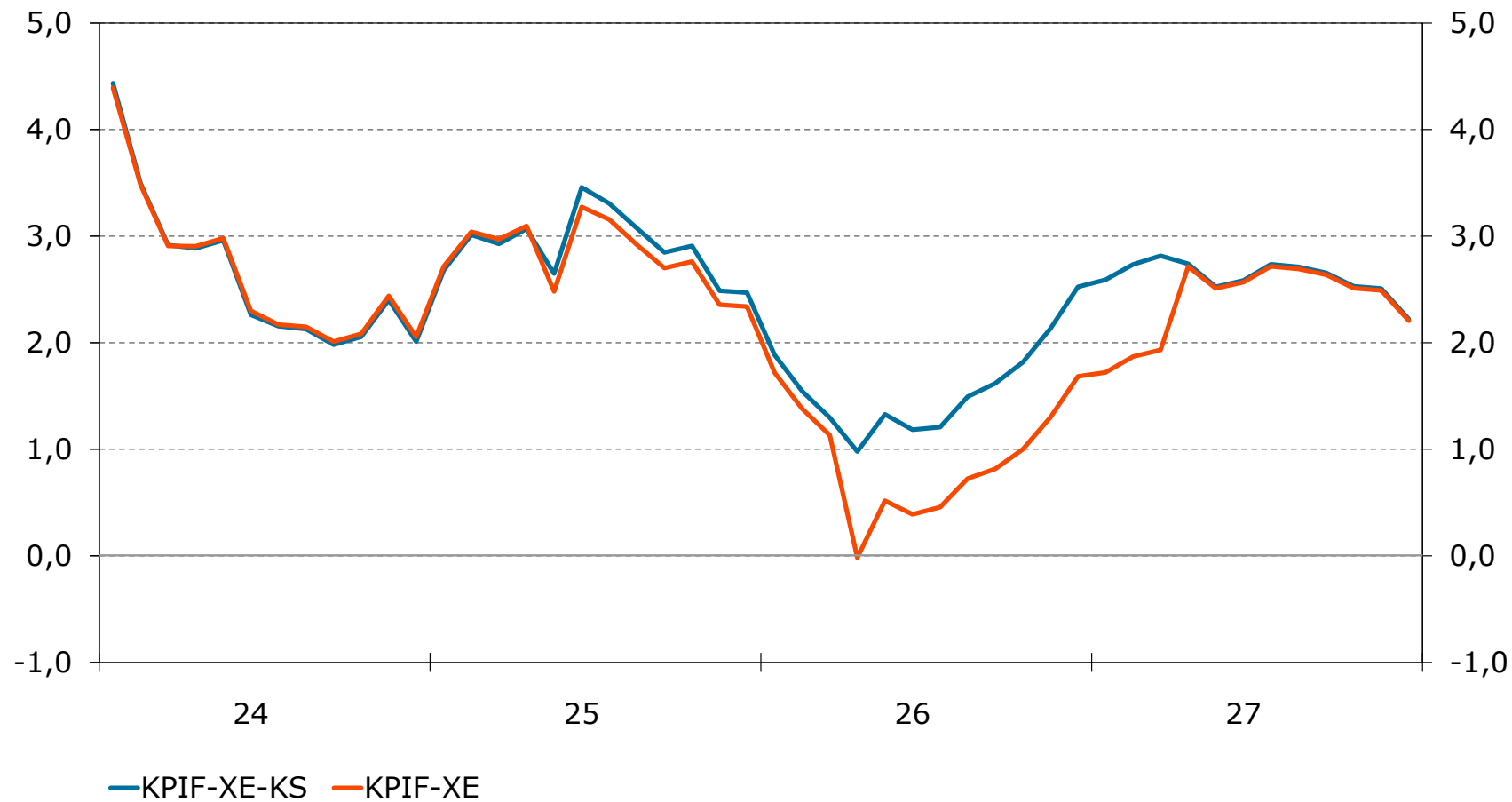

Källor: SCB och Konjunkturinstitutet.

# Direkt bidrag till KPIF-inflationen

Procentenheter respektive årlig procentuell förändring, kvartalsvärden

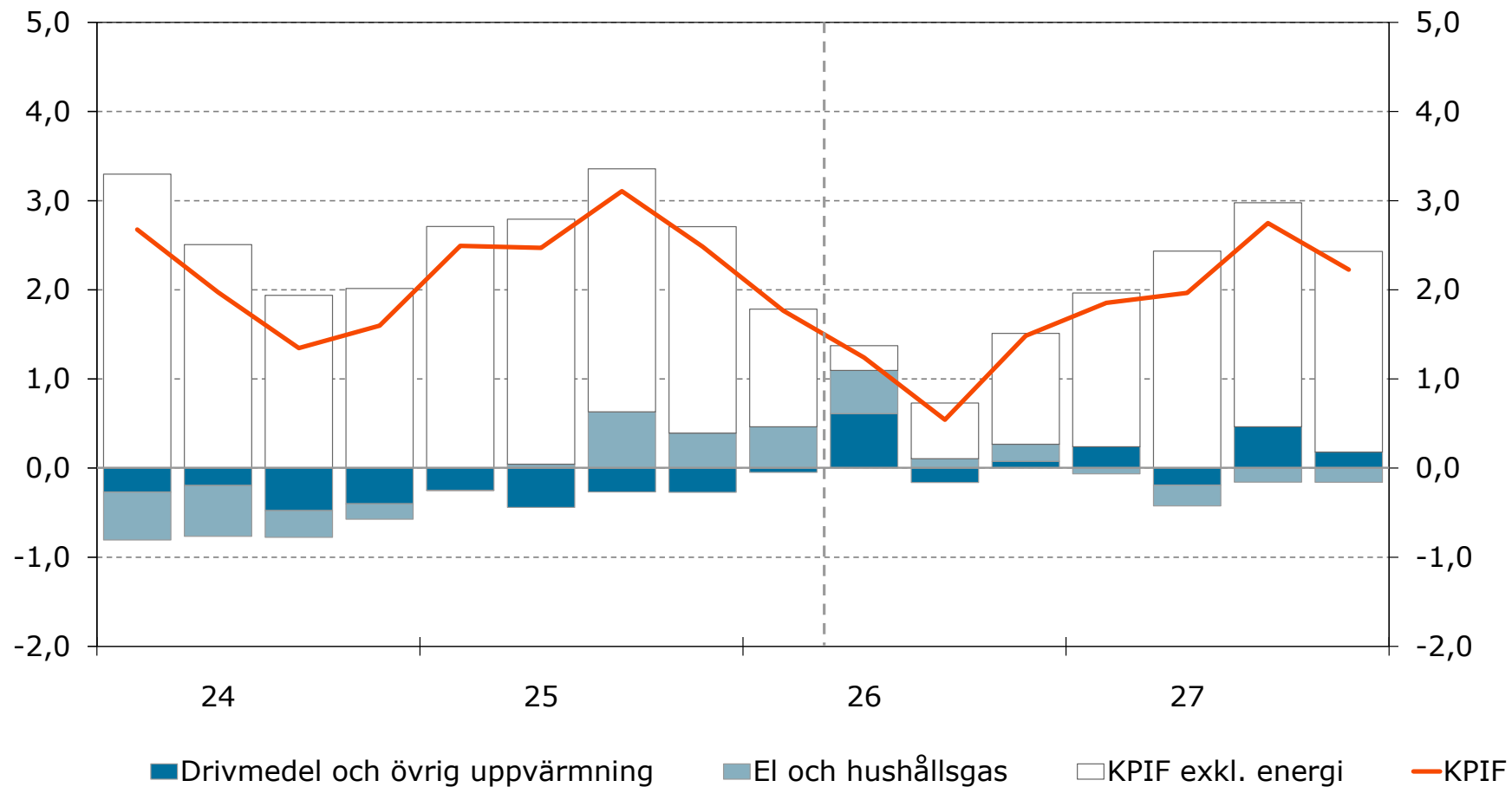

Källor: SCB och Konjunkturinstitutet.

# Drivmedelspriser

Kronor per liter, månadsvärden

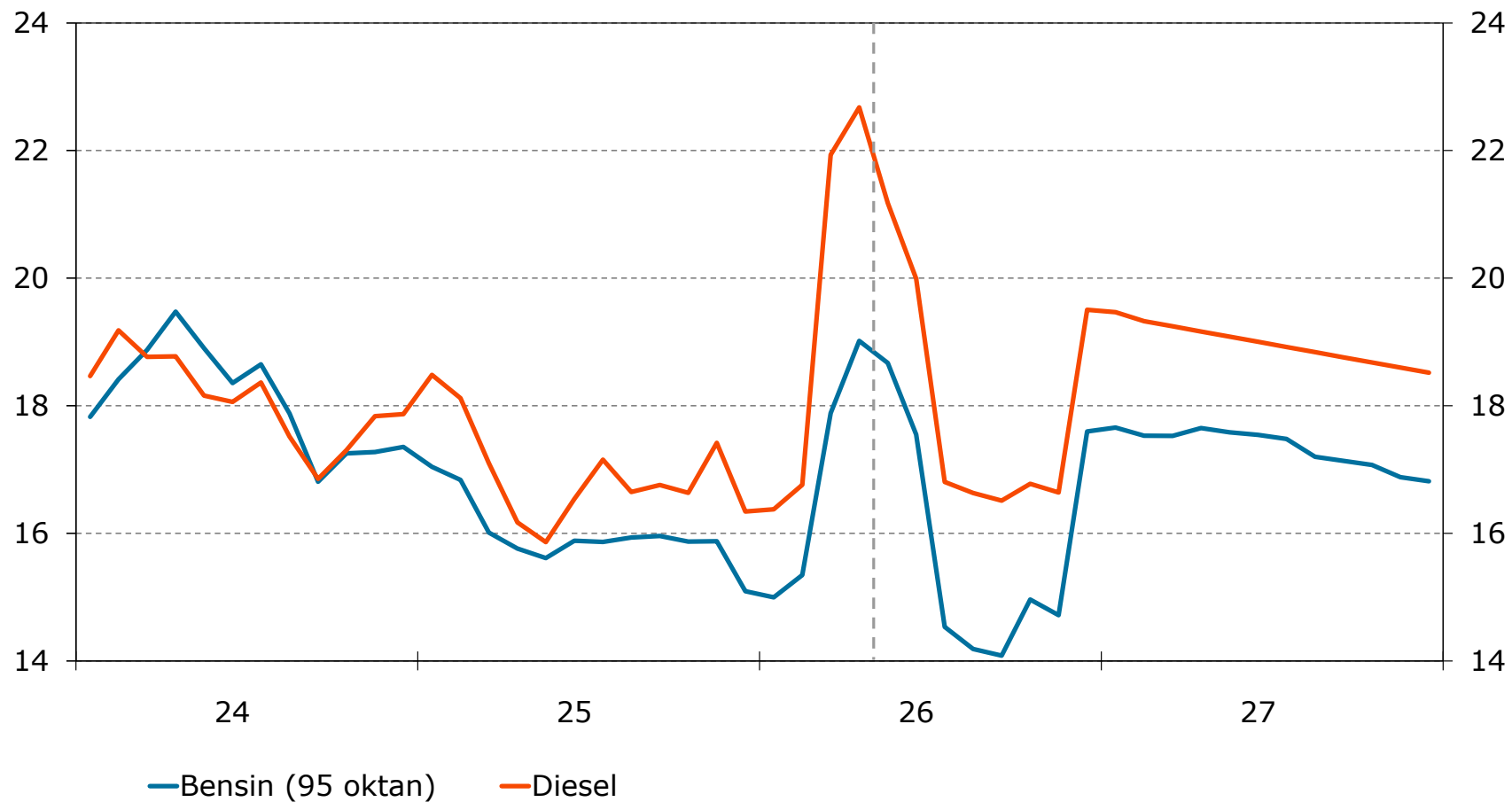

Källor: OK-Q8, Macrobond och Konjunkturinstitutet.

# Terminspris vete

Euro per ton vete för kommande leverans i Frankrike, dagsvärden

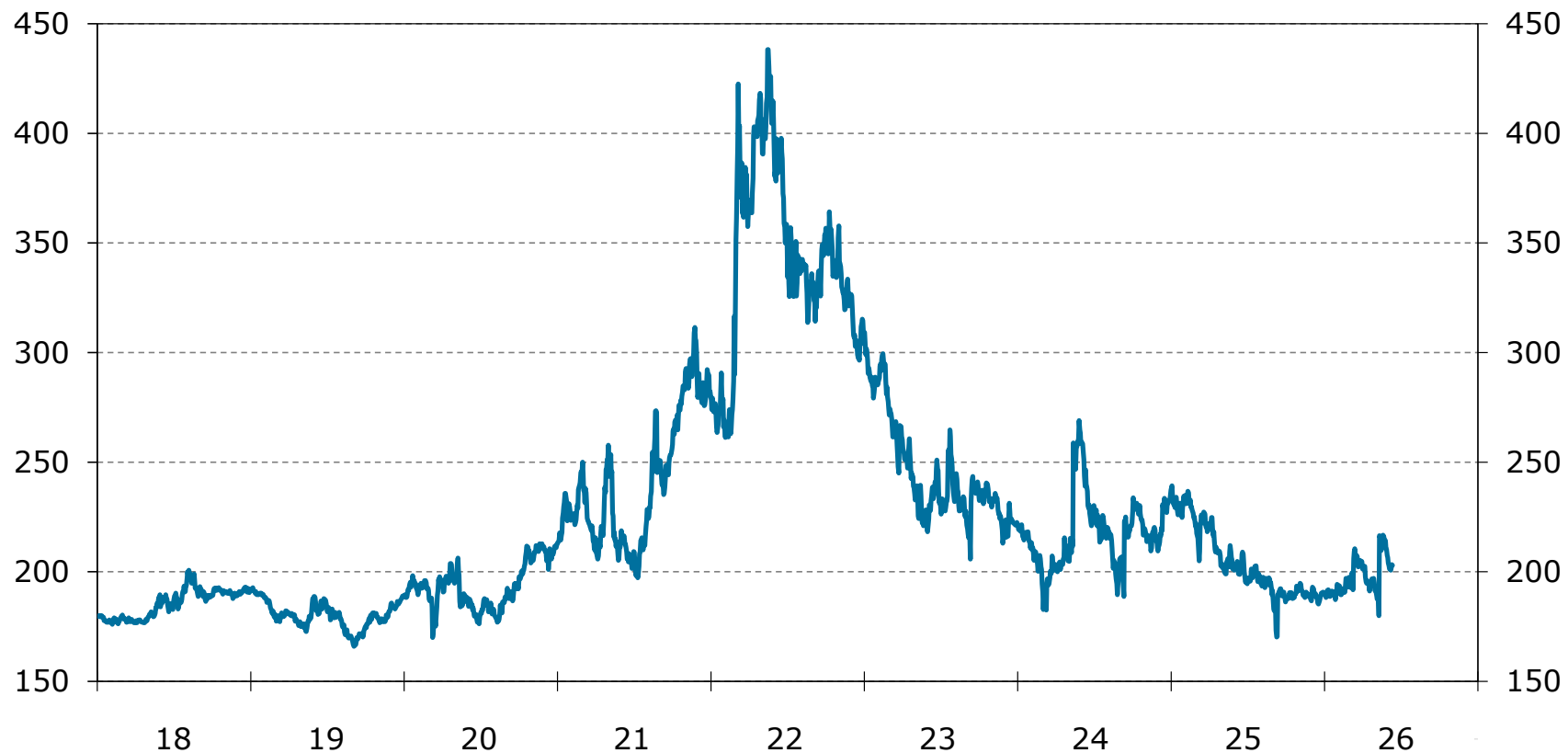

Källor: Euronext och Macrobond.

# Globala jordbruks- och matpriser

Index, månadsvärden

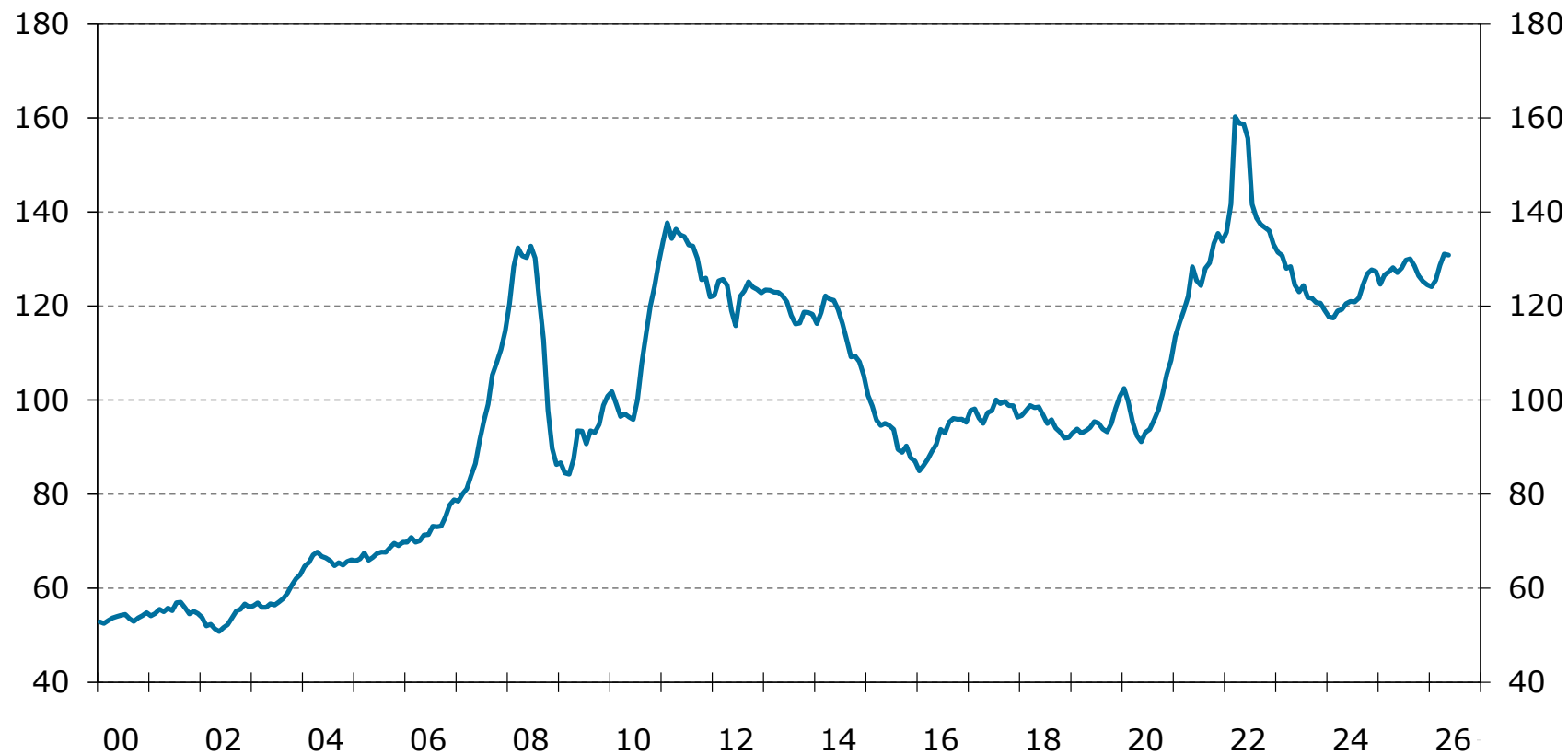

Källor: FAO och Macrobond.

# Prisförväntningar och prisutveckling inom sällanköpshandeln

Nettotal respektive årlig procentuell förändring, månadsvärden

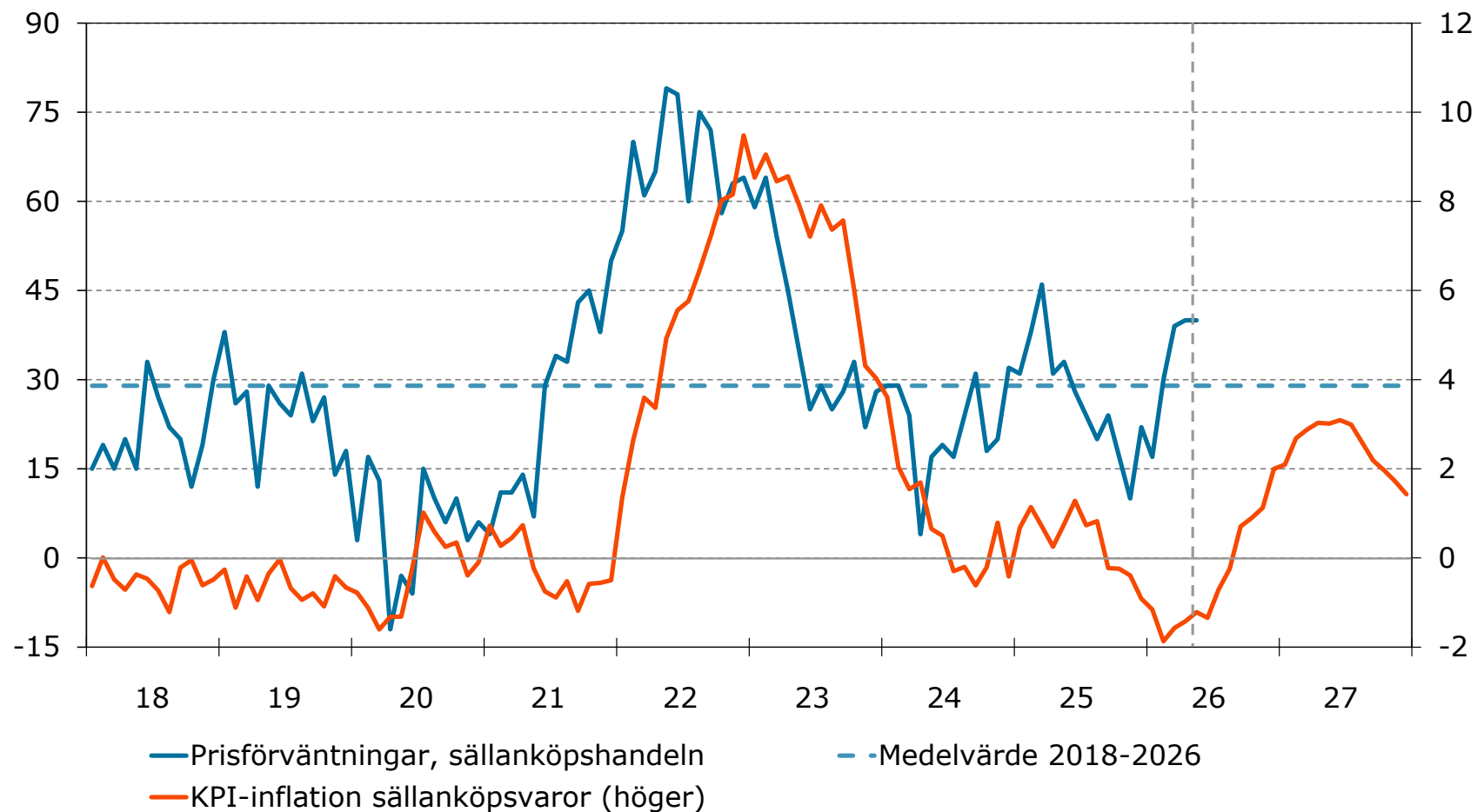

Källor: SCB och Konjunkturinstitutet.

# Importjusterat bidrag till BNP-tillväxten

Procentuell förändring respektive procentenheter

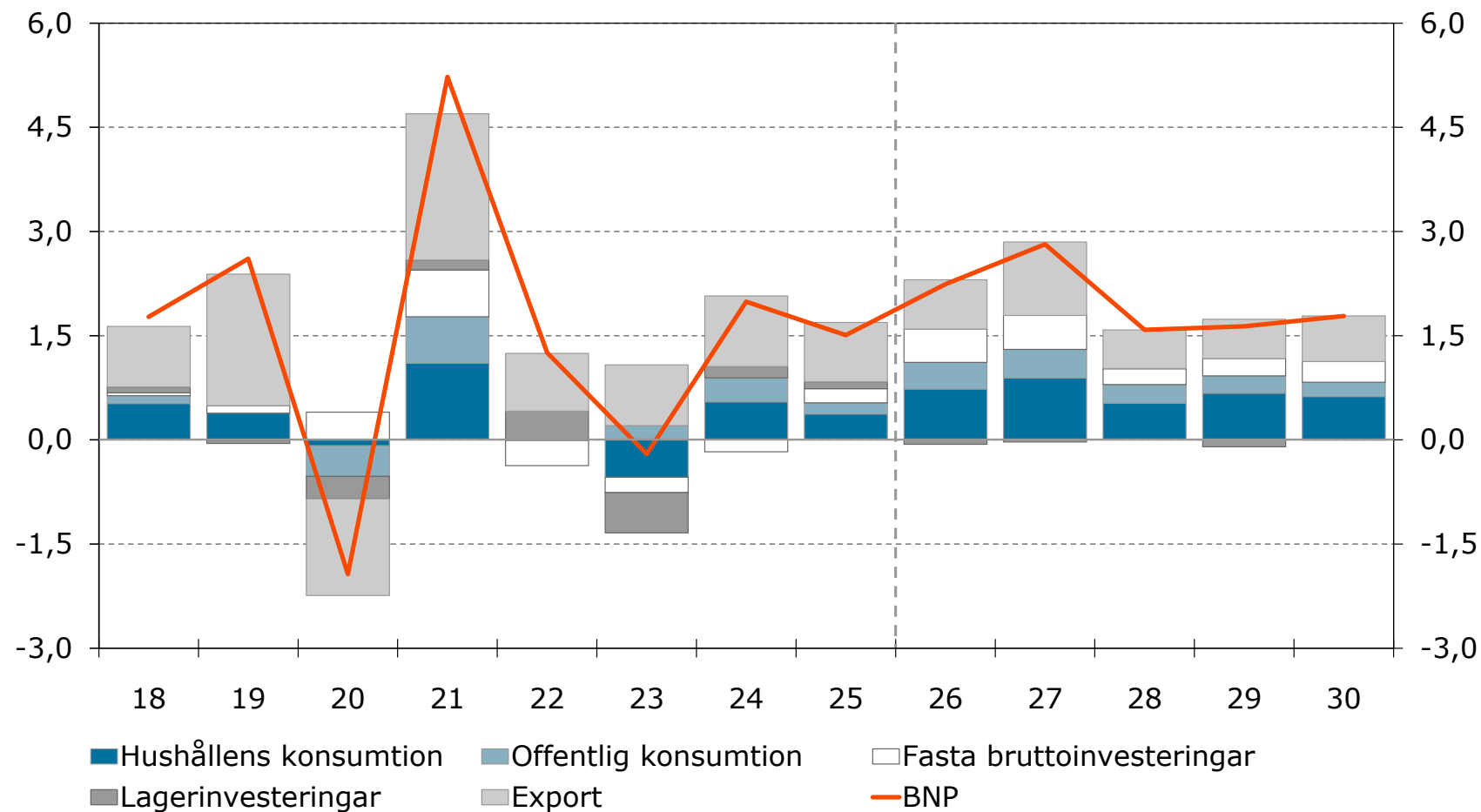

Källor: SCB och Konjunkturinstitutet.

# BNP-gap och arbetsmarknadsgap i Sverige

Procent av potentiell BNP respektive potentiellt arbetade timmar

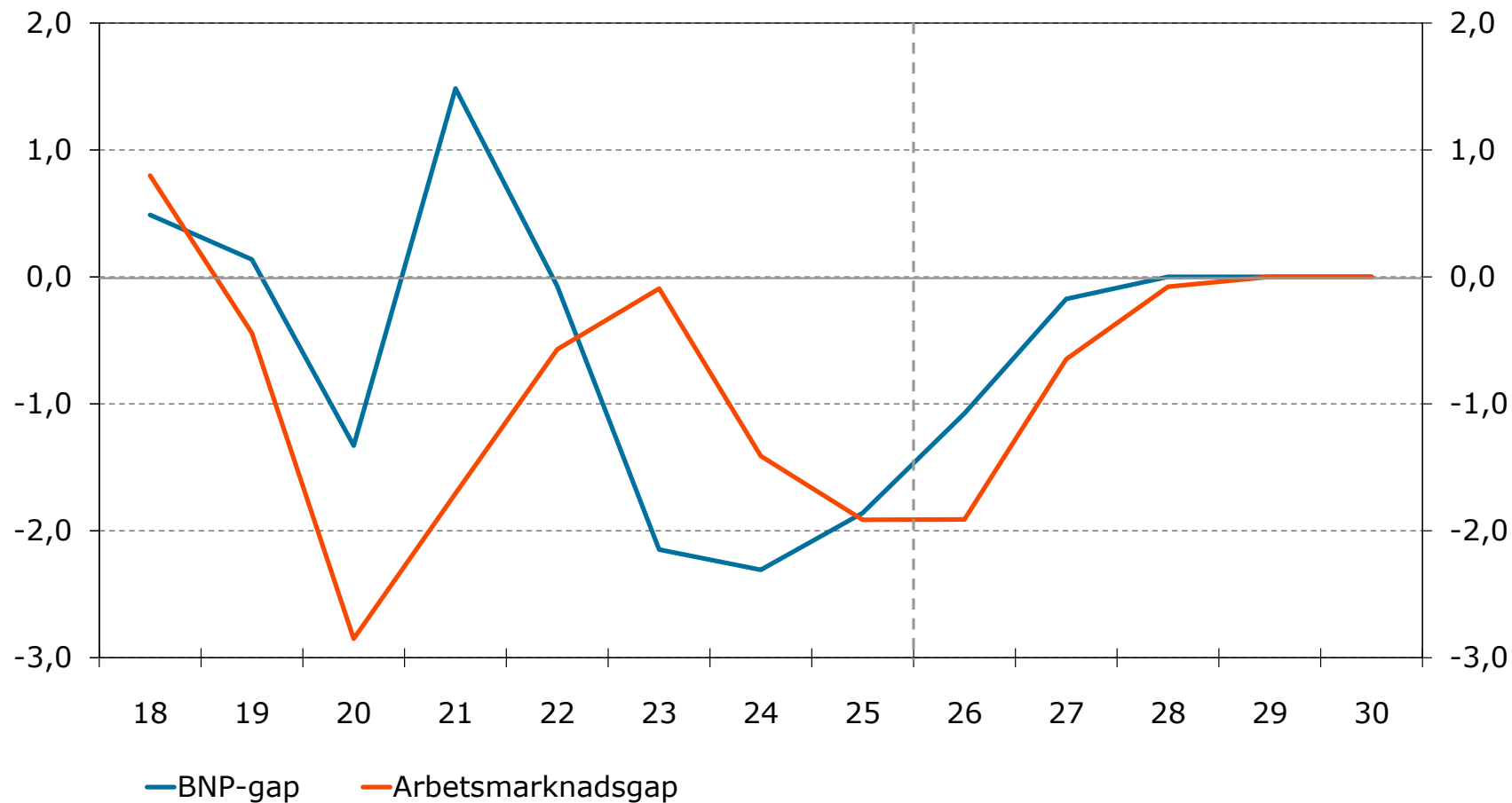

Källa: Konjunkturinstitutet.

# Inflation, KPIF

Procent

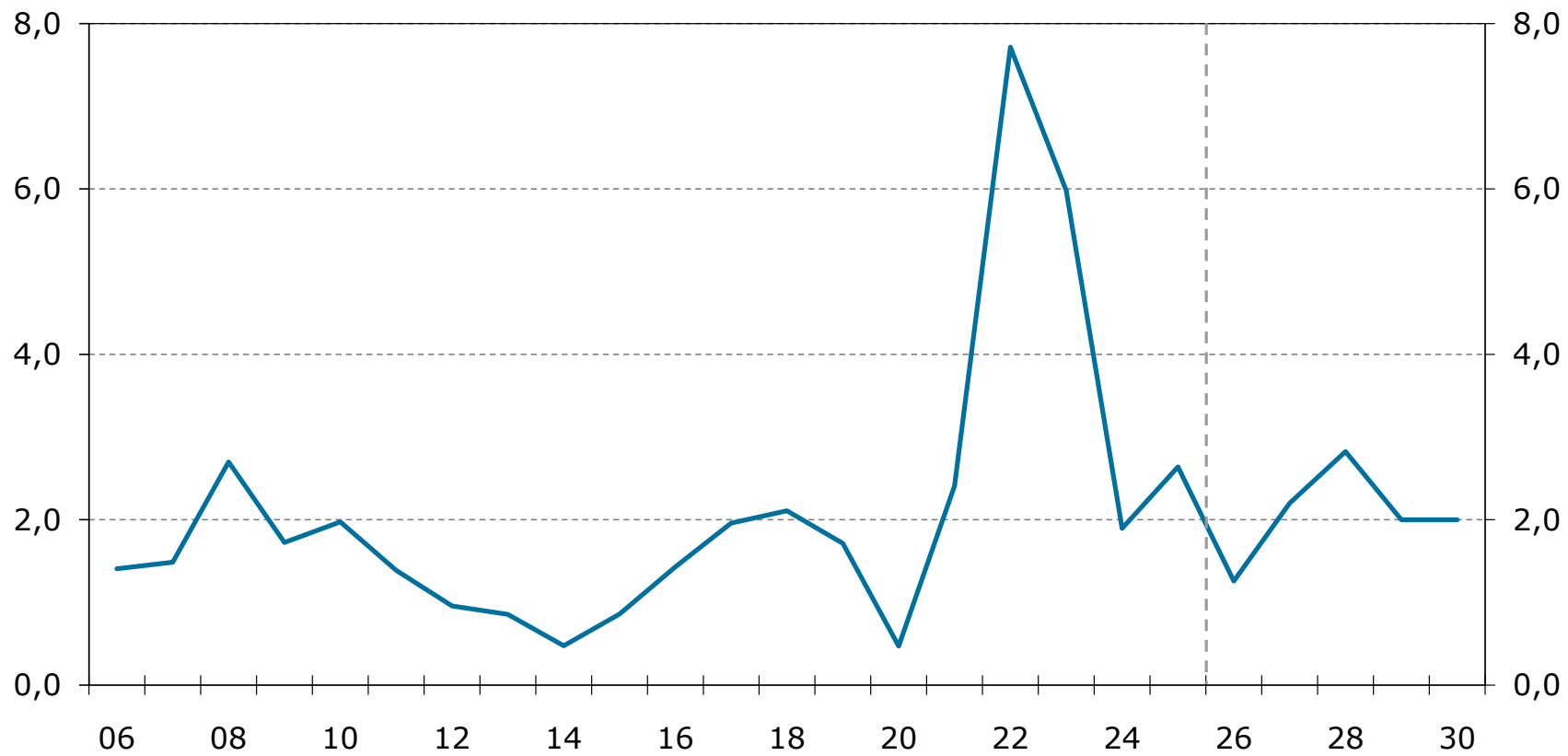

Källor: SCB och Konjunkturinstitutet.



# Kronans effektiva växelkurs (KIX)

Index 1992-11-18=100, månadsvärden

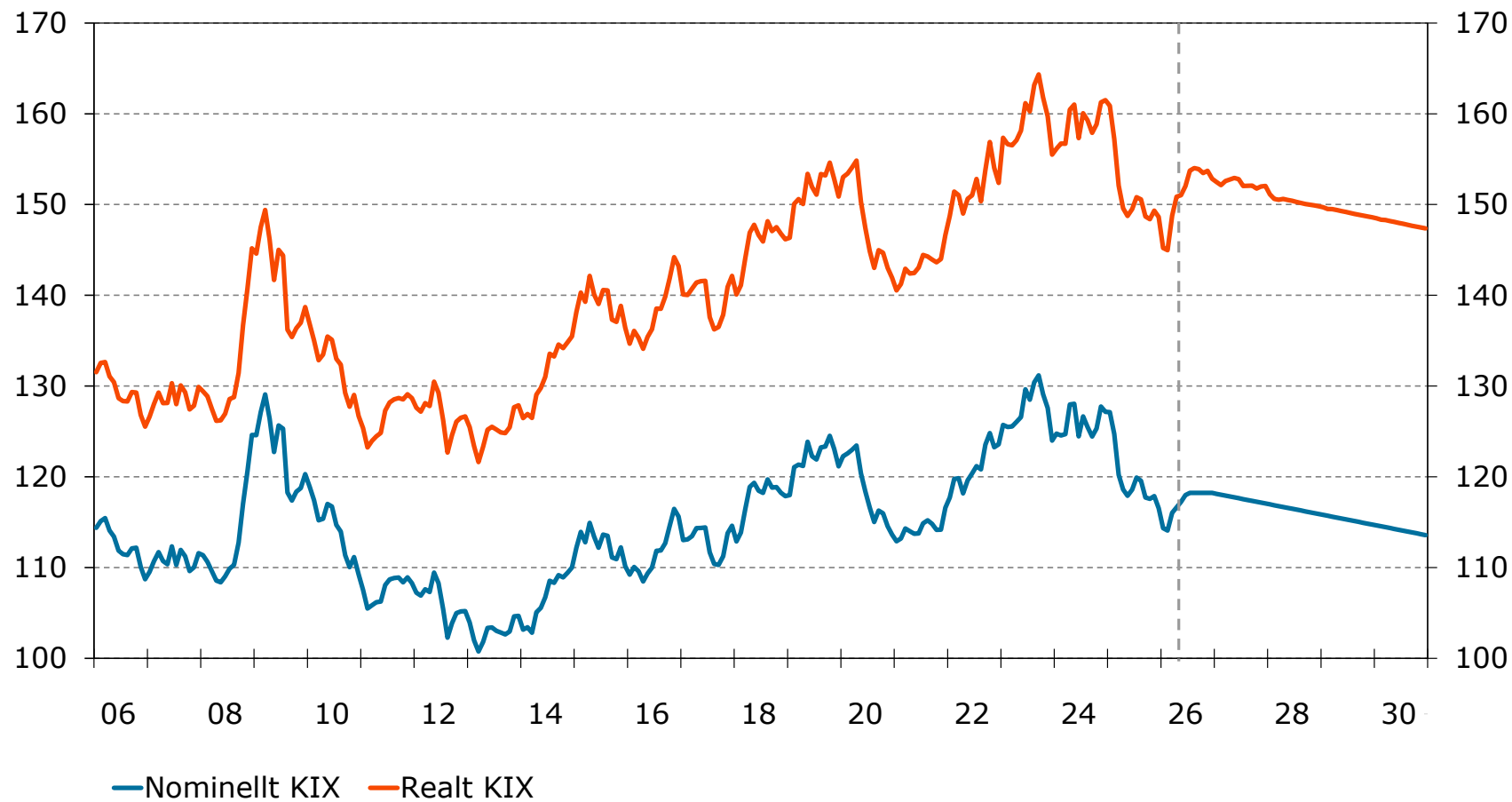

Källor: Riksbanken, Macrobond och Konjunkturinstitutet.

# Styrränta

Procent, månadsvärden

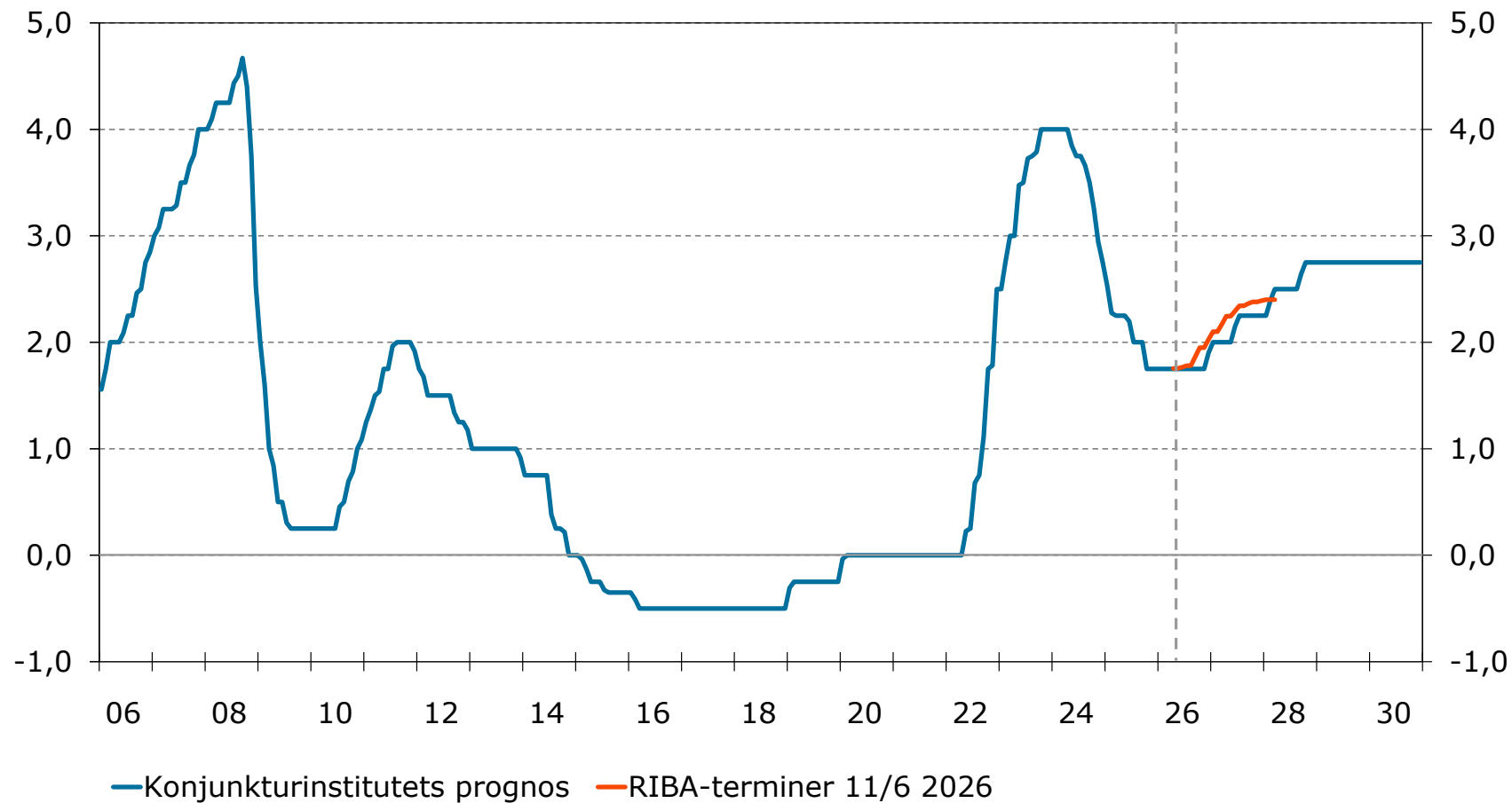

Källor: Nasdaq OMX, Macrobond och Konjunkturinstitutet.

# Finansiellt och strukturellt sparande i offentlig förvaltning

Procent av BNP respektive potentiell BNP

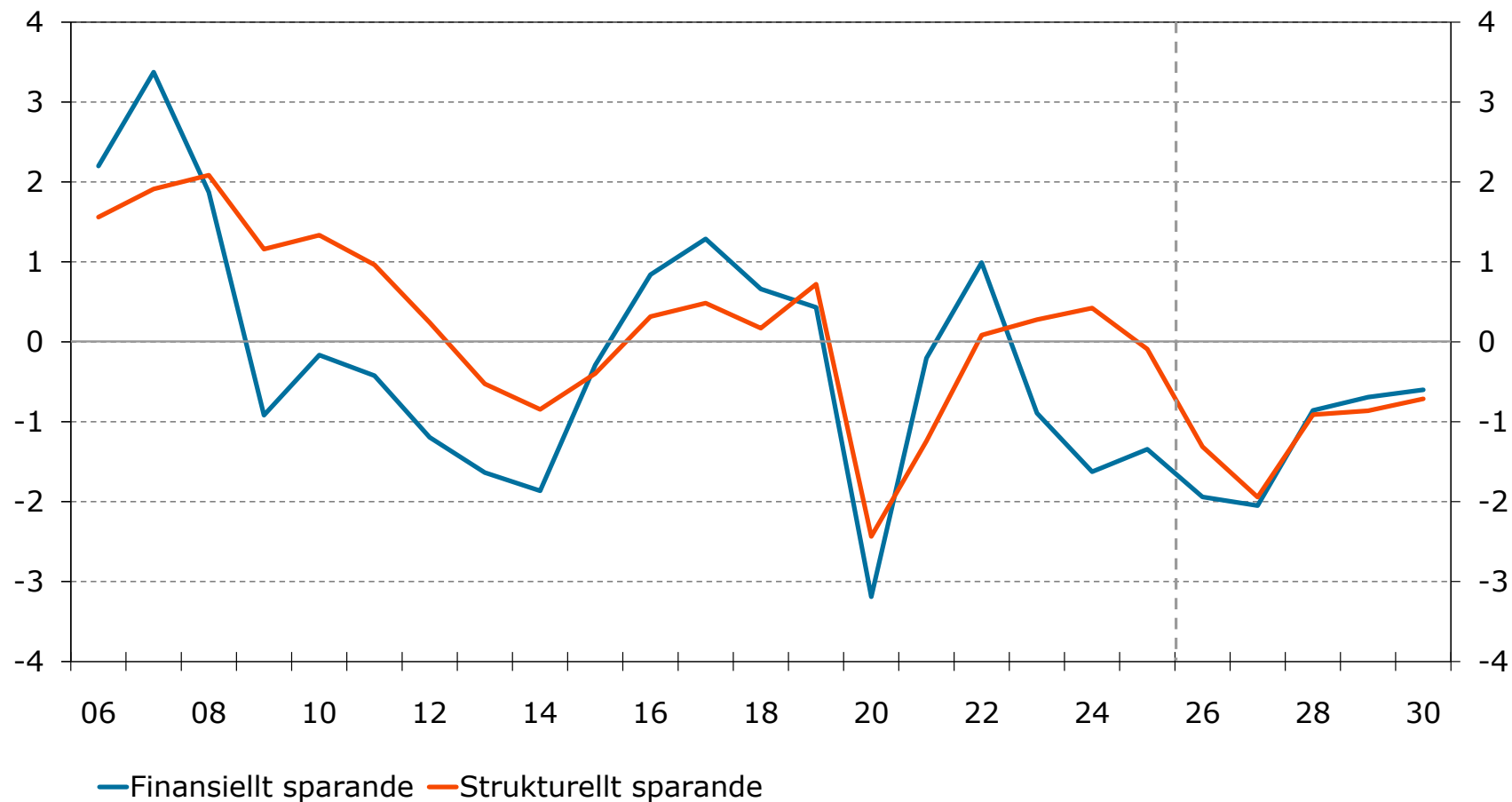

Källor: SCB och Konjunkturinstitutet.

# Finansiellt sparande i delsektorer

Procent av BNP

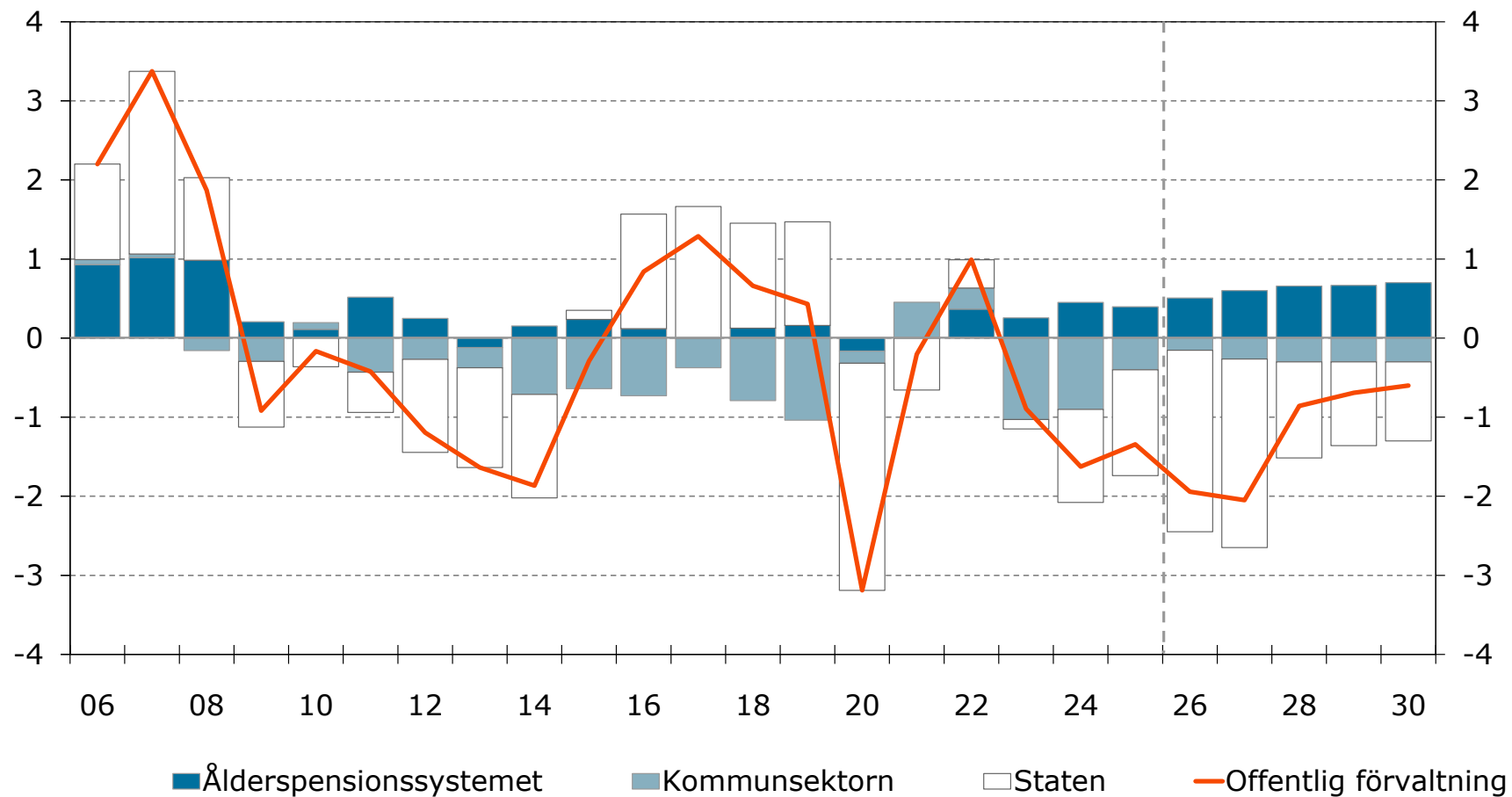

Källor: SCB och Konjunkturinstitutet.

# BNP

Procentuell förändring, säsongrensade kvartalsvärden

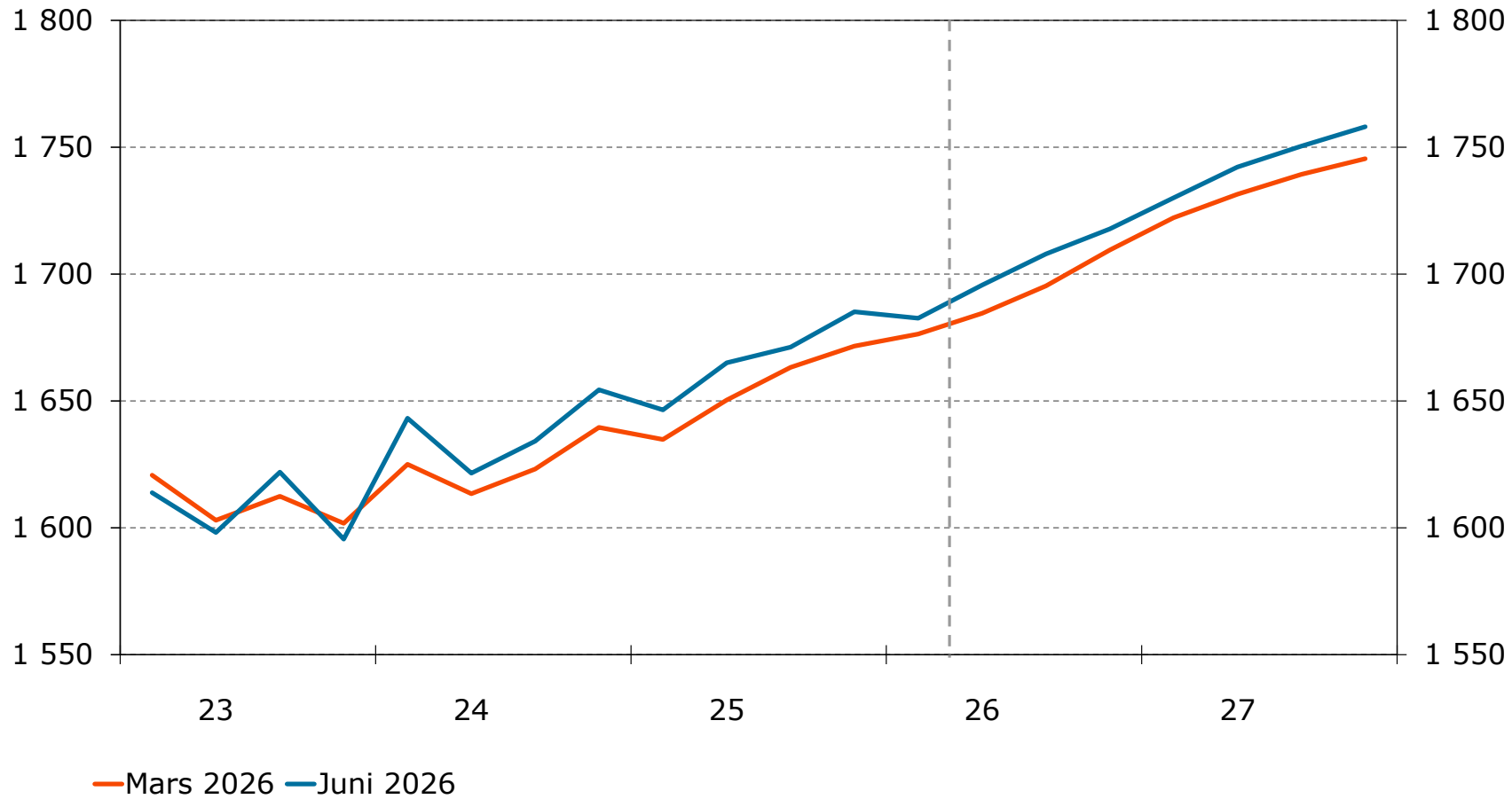

Källor: SCB och Konjunkturinstitutet.

# Arbetslöshet

Procent av arbetskraften, säsongrensade kvartalsvärden

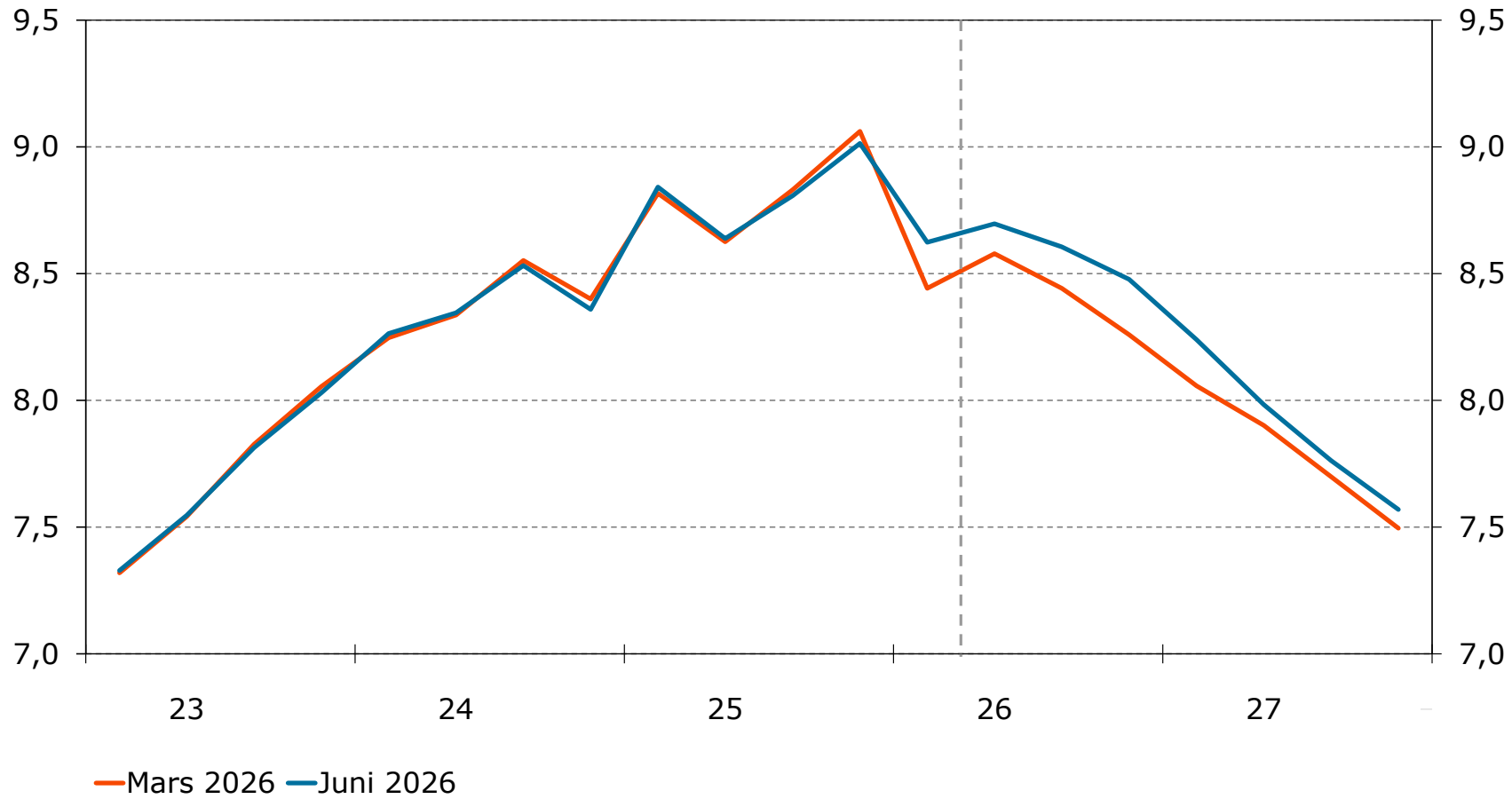

Källor: SCB och Konjunkturinstitutet.

# KPIF

Årlig procentuell förändring, kvartalsvärden

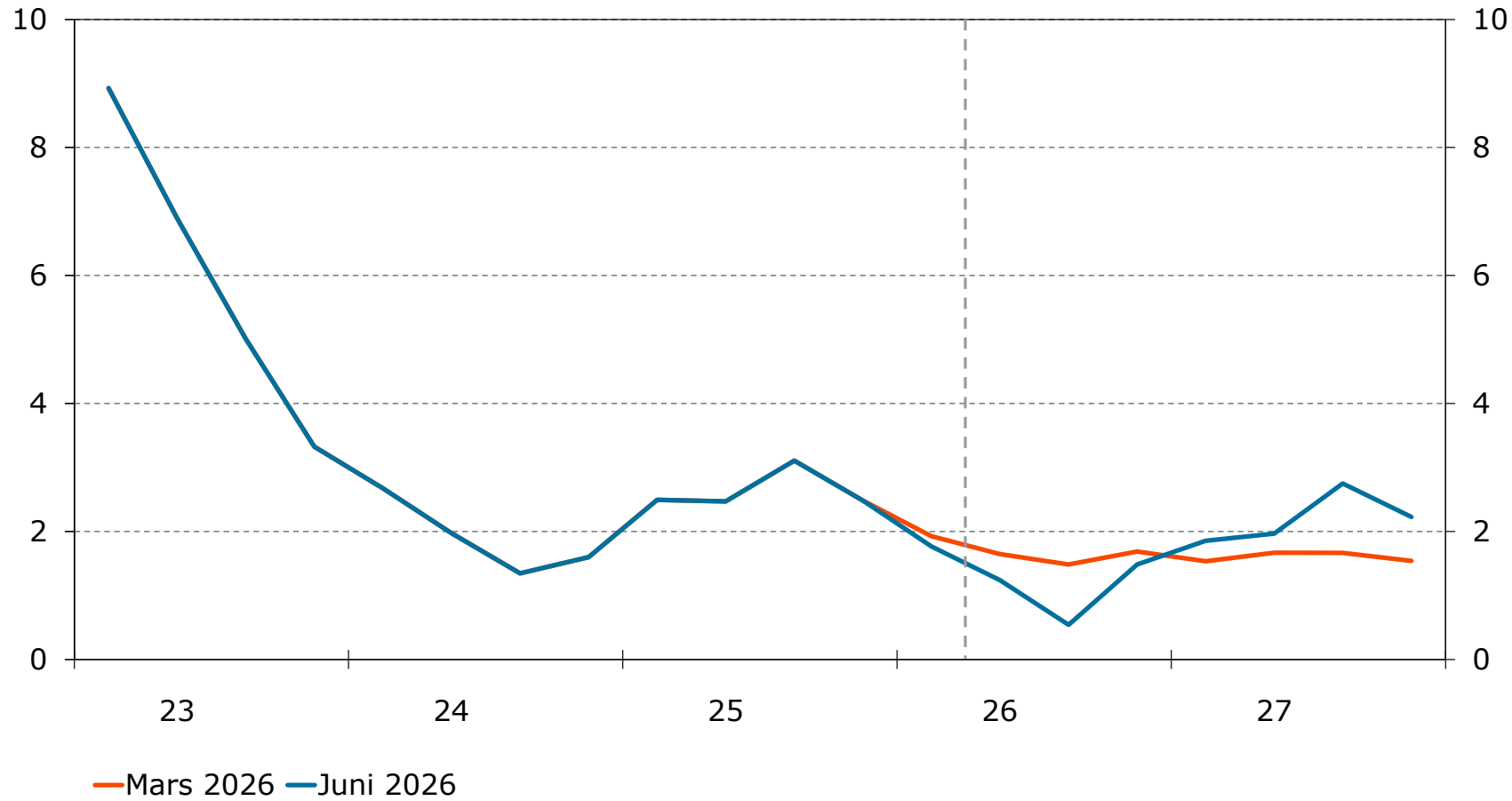

Källor: SCB och Konjunkturinstitutet.

# Råoljepris

Dollar per fat, kvartalsvärden

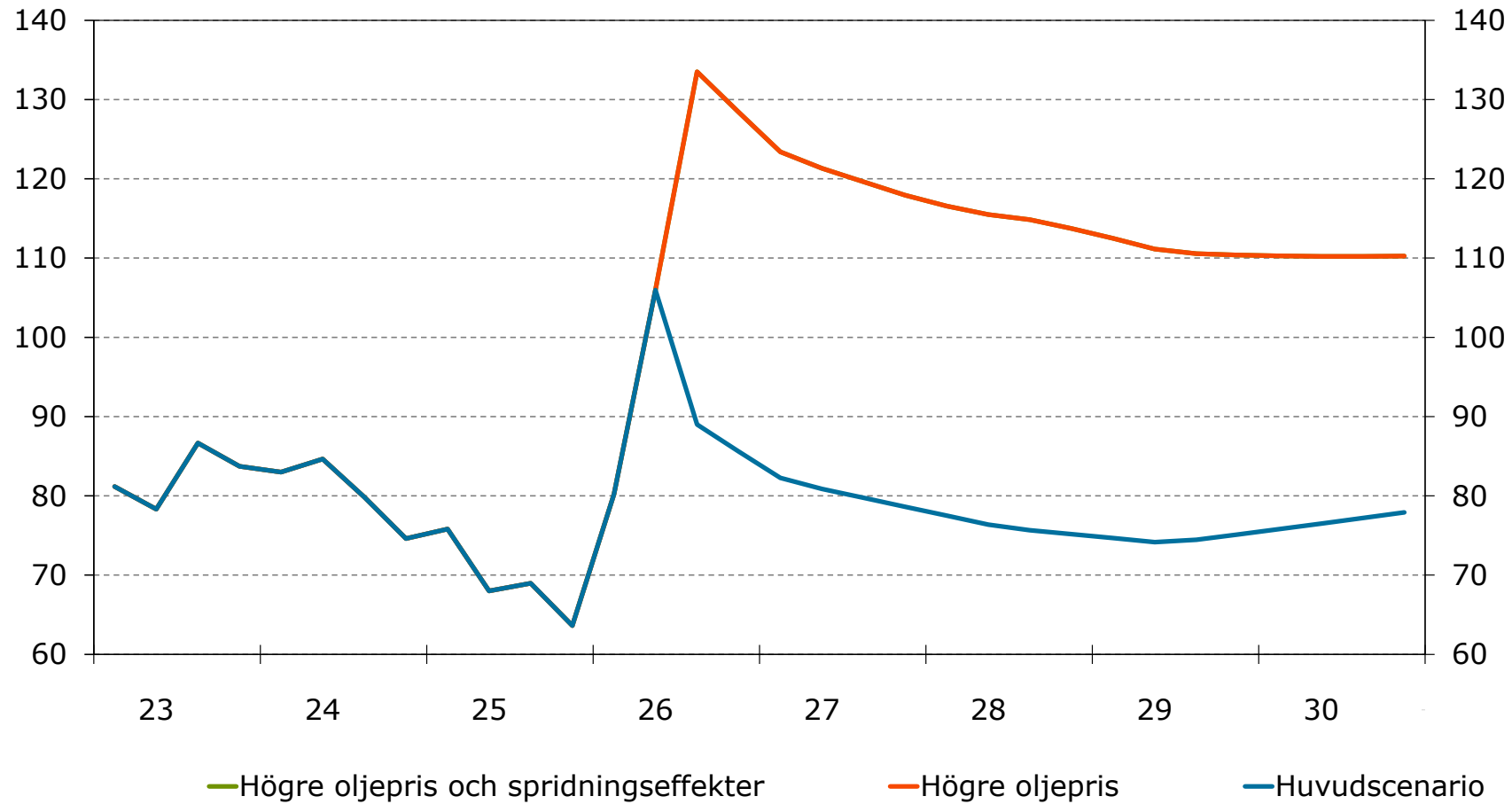

Källor: US Information Administration och Konjunkturinstitutet.

# KPIF-inflation

Procent

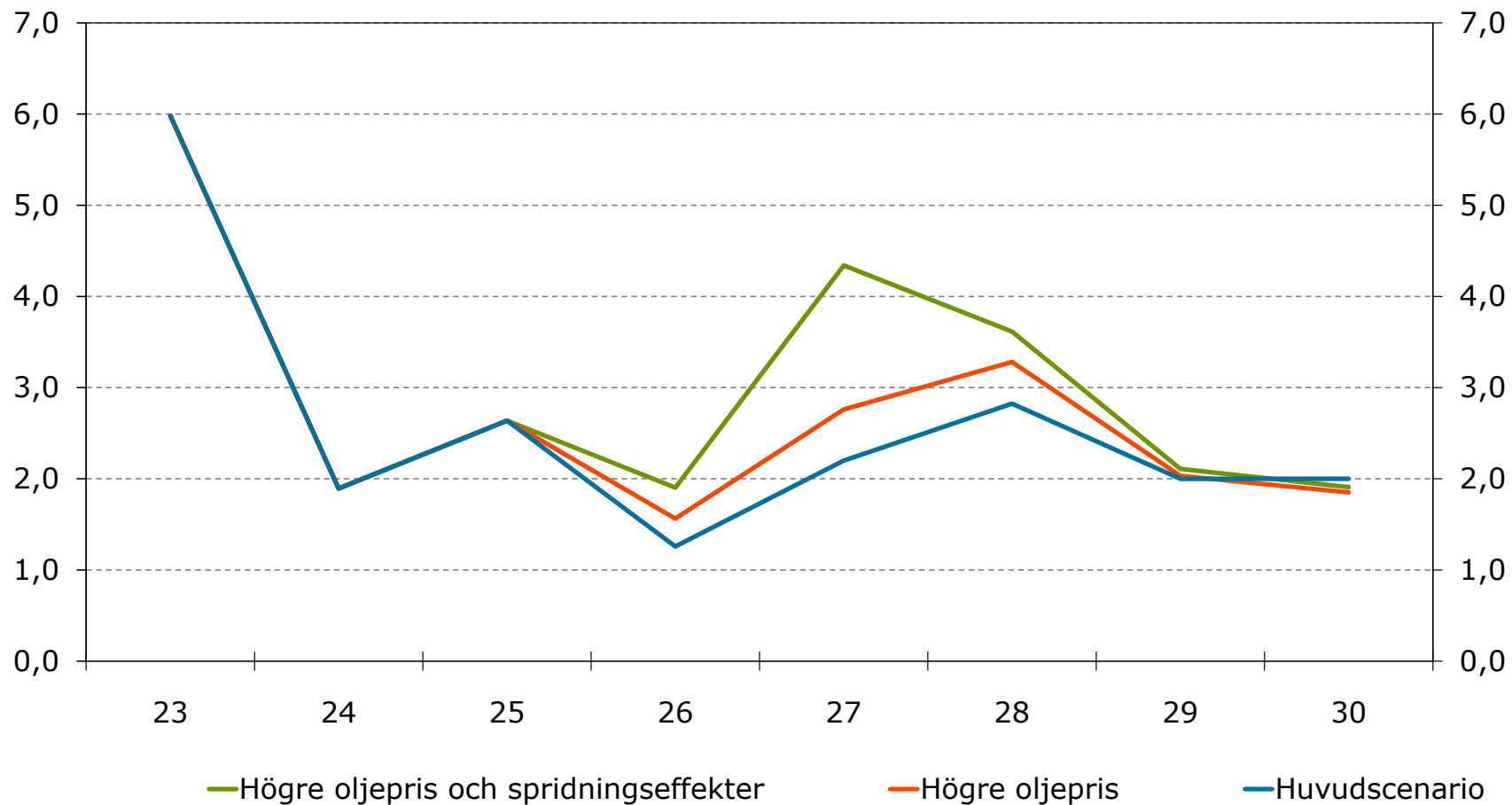

Källor: SCB och Konjunkturinstitutet.

# Riksbankens styrränta

Procent, årsgenomsnitt

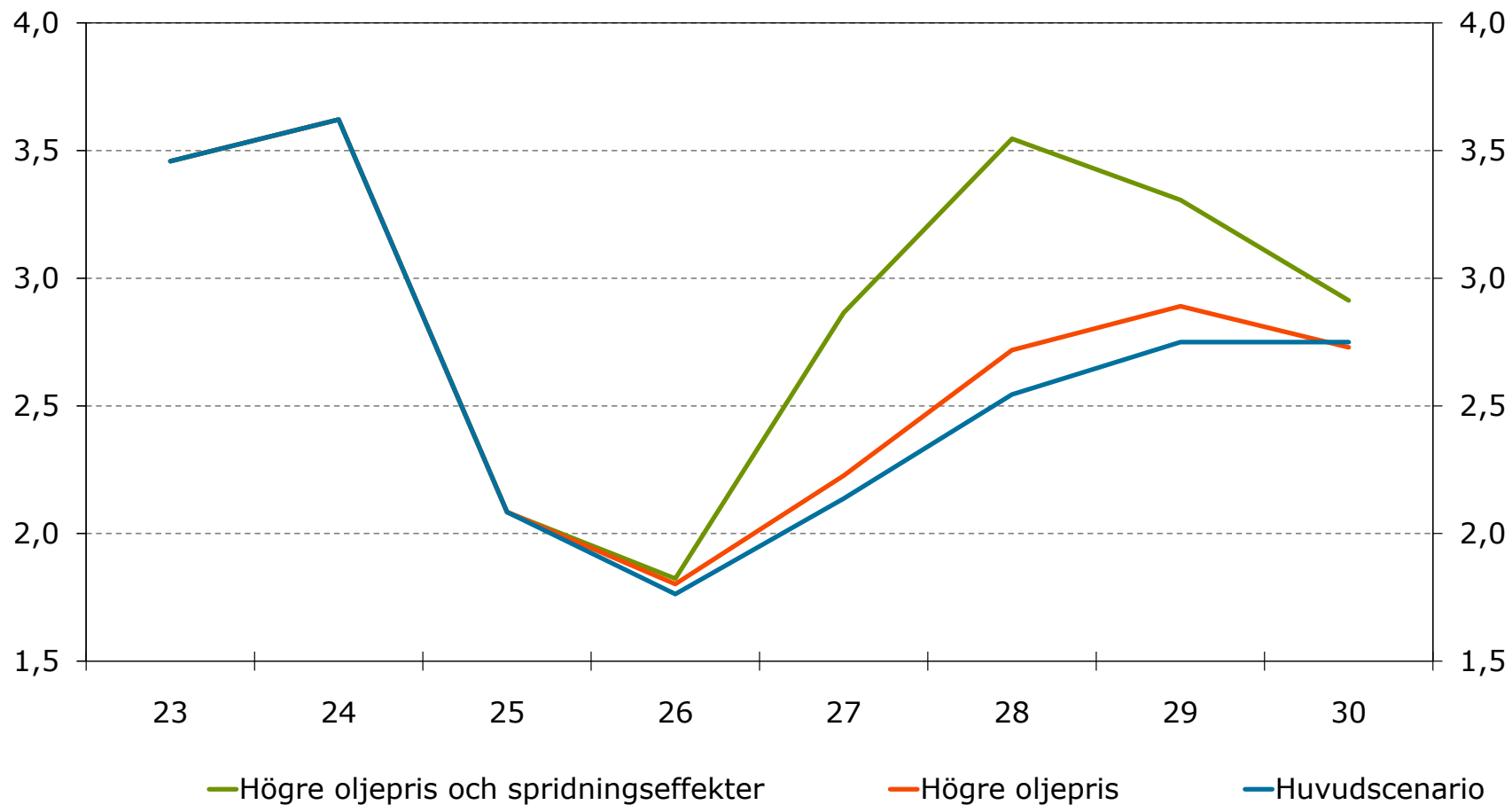

Källor: Riksbanken och Konjunkturinstitutet.

# Real timlön i hela ekonomin

Procentuell förändring

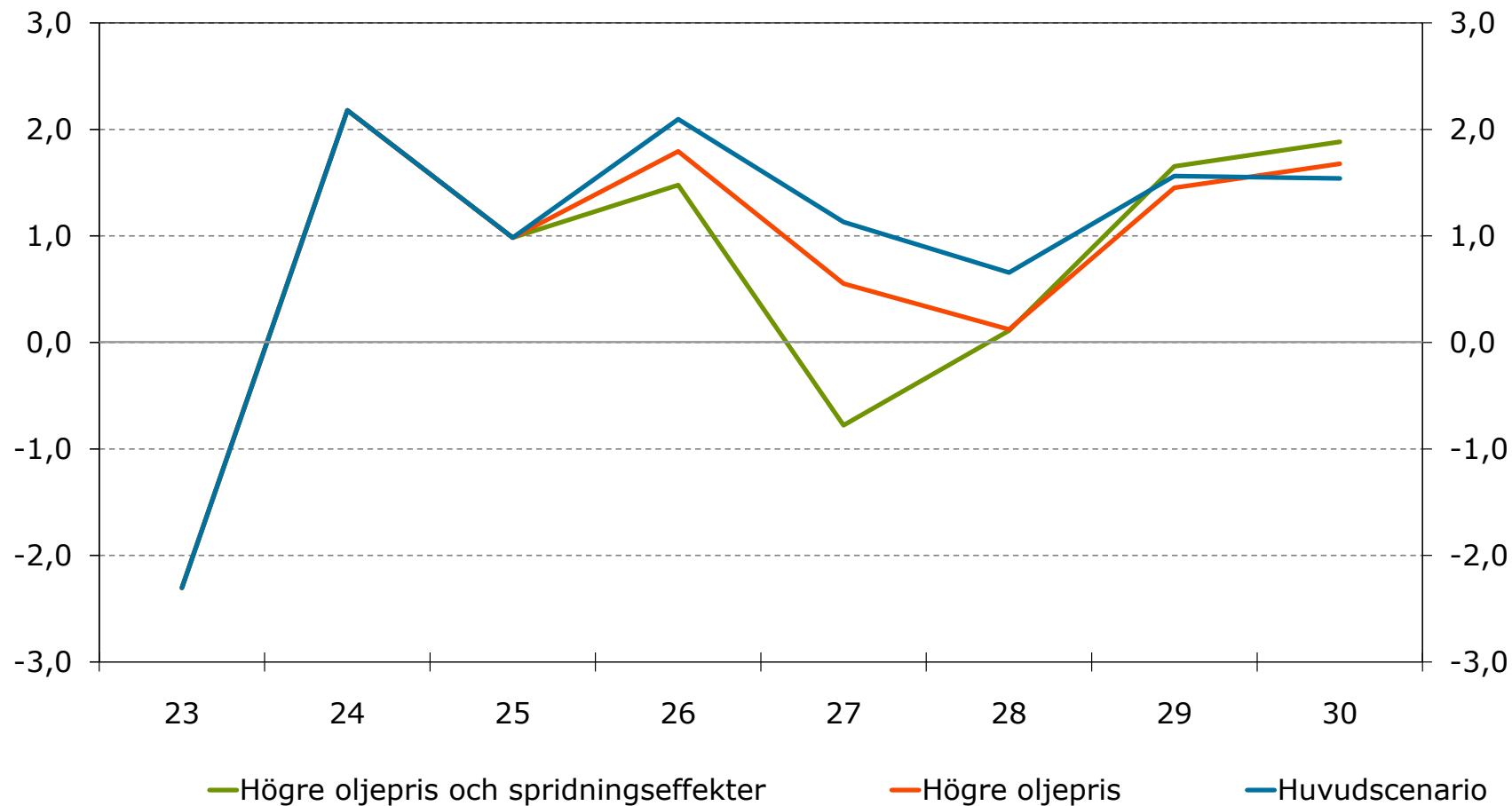

Källor: Medlingsinstitutet och Konjunkturinstitutet.

# Hushållens konsumtion

Procentuell förändring, fasta priser, kalenderkorrigerade värden

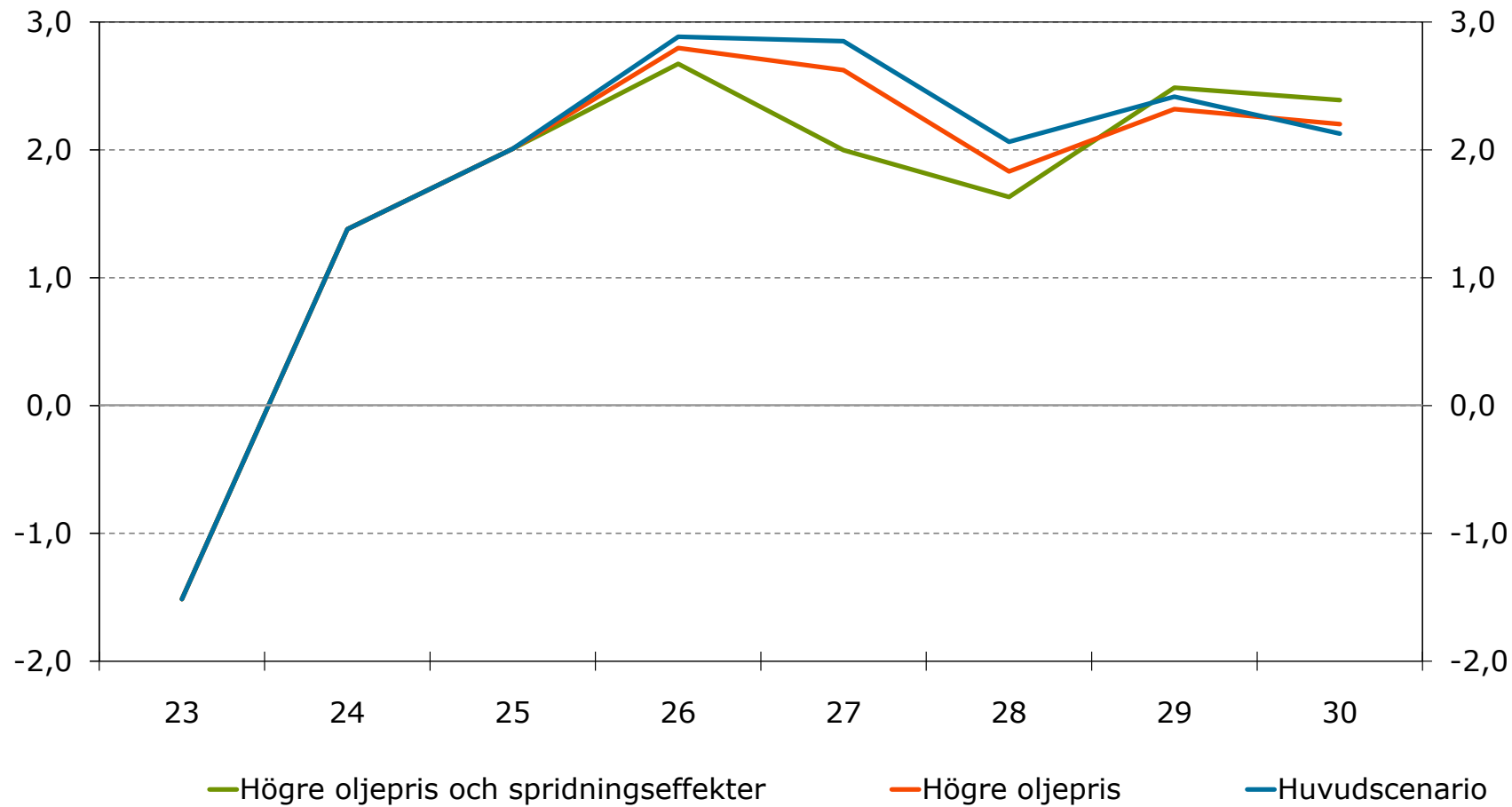

Källor: SCB och Konjunkturinstitutet.

# Investeringar

Procentuell förändring, fasta priser, kalenderkorrigerade värden

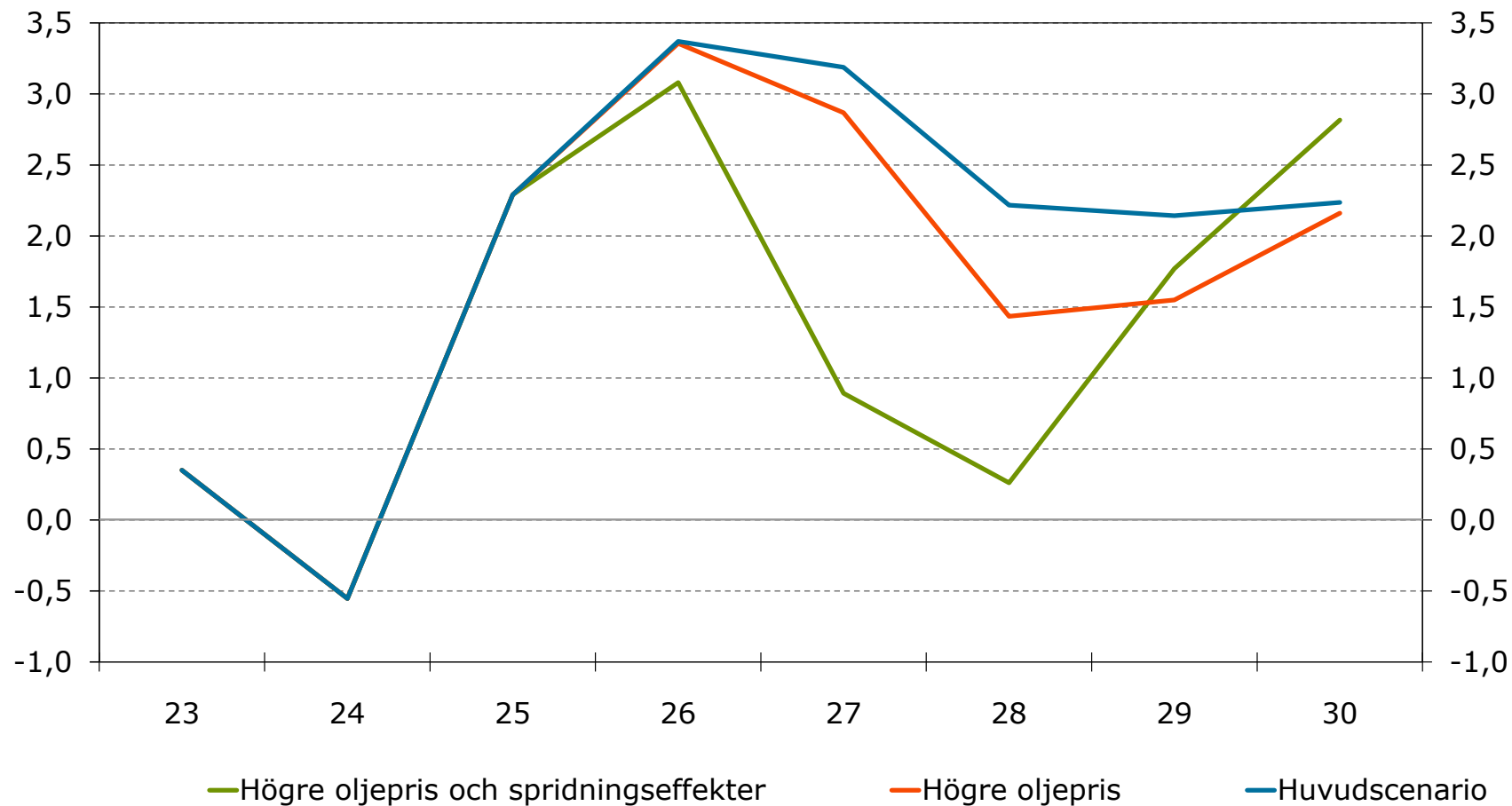

Källor: SCB och Konjunkturinstitutet.

# Svensk export

Procentuell förändring, fasta priser, kalenderkorrigerade värden

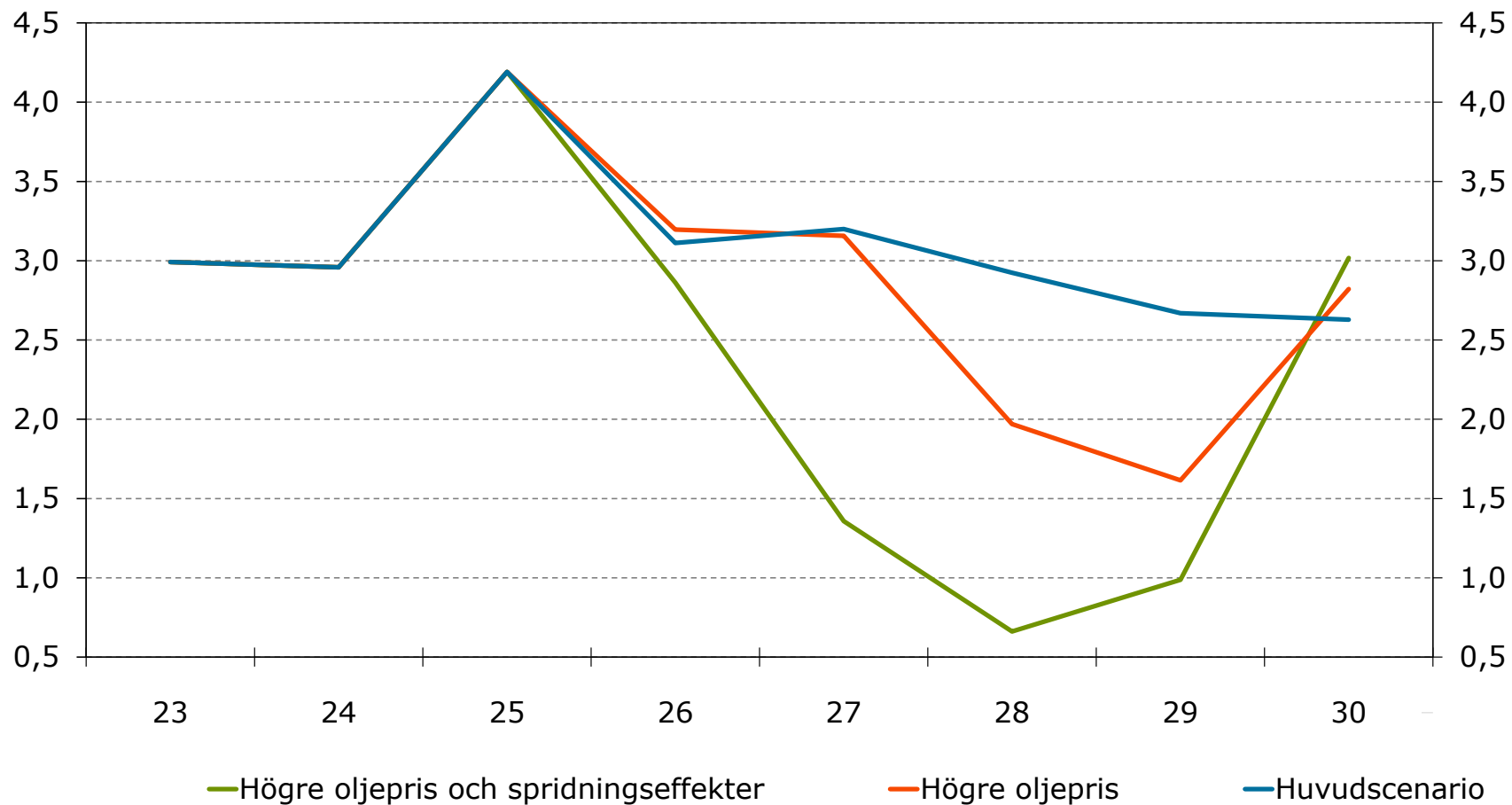

Källor: SCB och Konjunkturinstitutet.

# Svensk BNP

Procentuell förändring, fasta priser, kalenderkorrigerade värden

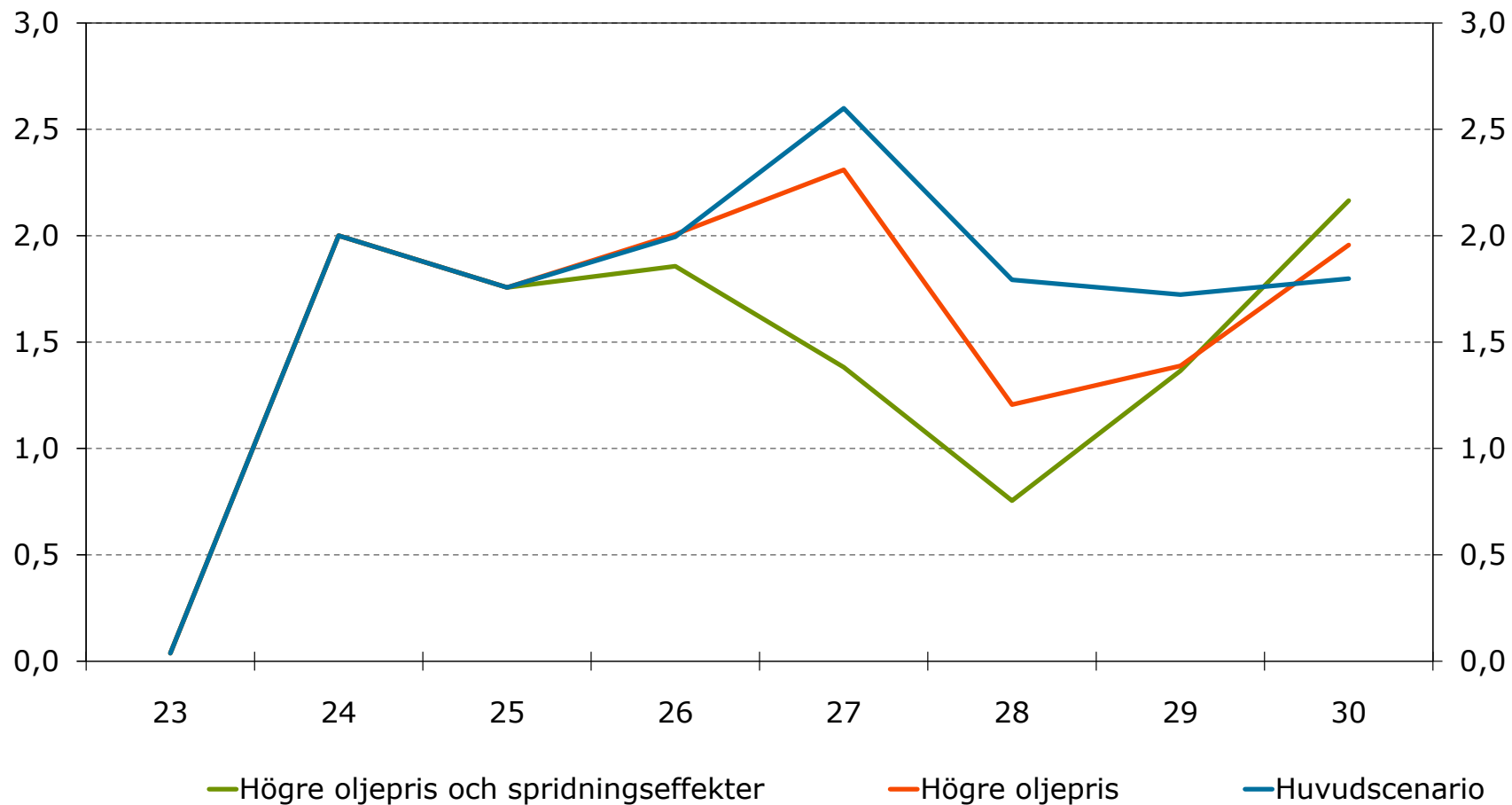

Källor: SCB och Konjunkturinstitutet.

# Arbetslöshet

Procent av arbetskraften

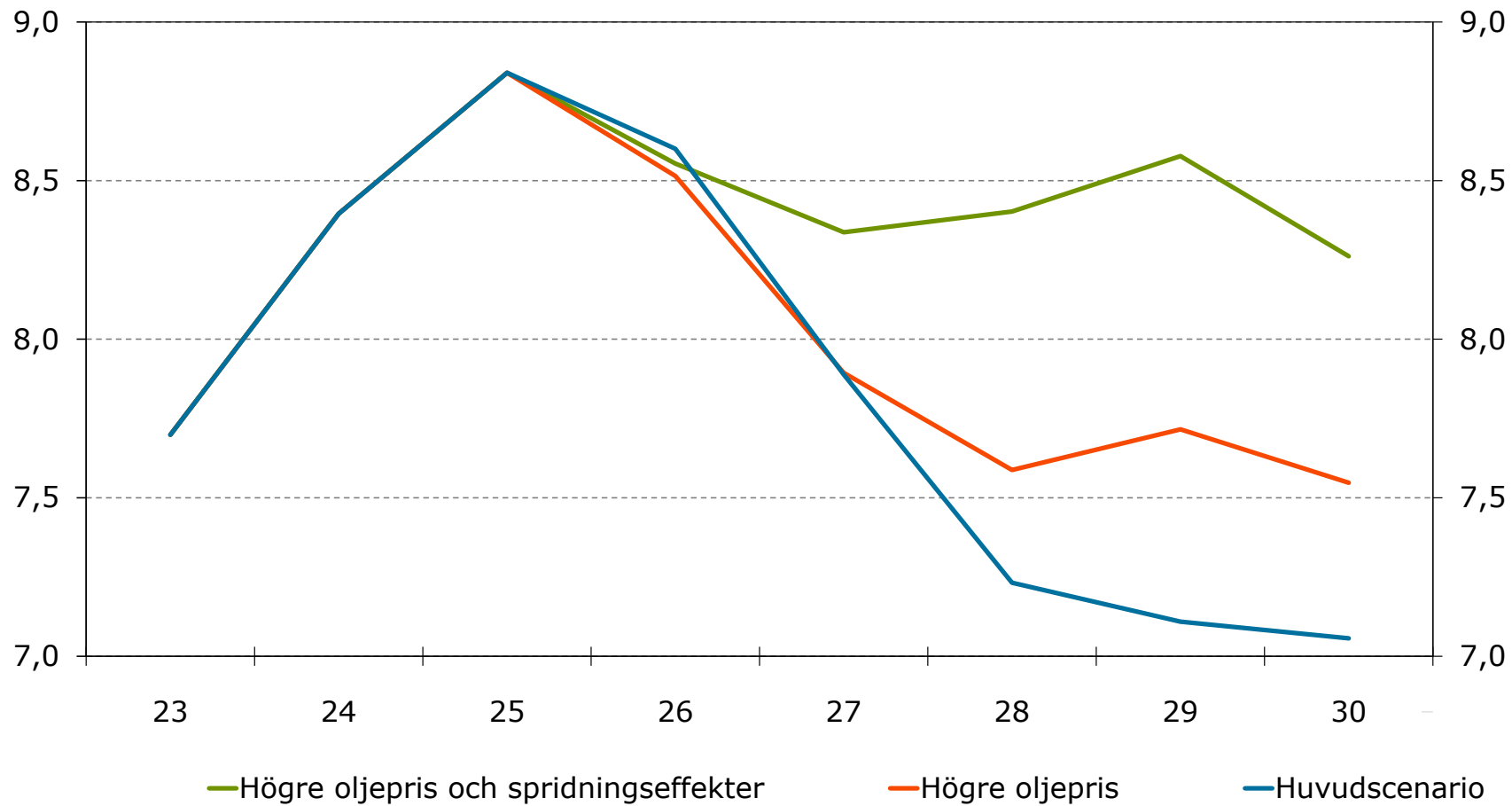

Källor: SCB och Konjunkturinstitutet.

# Timlön i hela ekonomin

Procentuell förändring

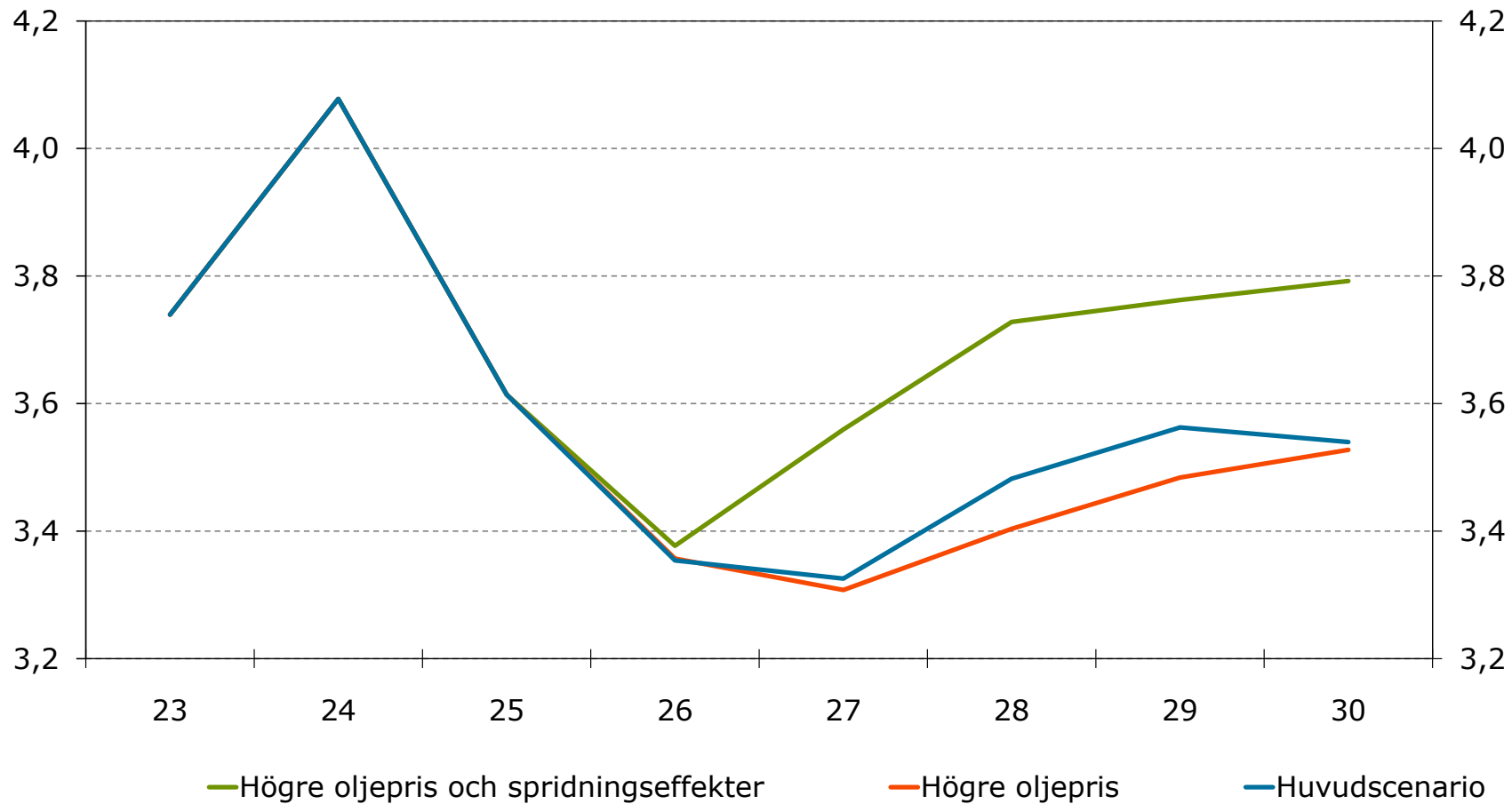

Källor: Medlingsinstitutet och Konjunkturinstitutet.